

LEYENDA

- Límites administrativos**
- Término municipal
- Clasificación del suelo**
- Suelo urbano
- Parque Regional del Sureste**
- Zona A. Reserva integral**
- Zona A1
 - Zona A2
- Zona B. Reserva natural**
- Zona B1
 - Zona B2
- Zona C. Degradada a regenerar**
- Zona C1
 - Zona C2
- Zona D. Explotación ordenada de los recursos naturales**
- Zona D1
 - Zona D2
 - Zona D3
- Zona E. Destino agrario, forestal, educación y/o equipamientos ambientales y/o usos especiales**
- Zona E1
 - Zona E2
 - Zona E3
- Zona F. Protección**
- Zona F1
- Zona G. A ordenar por planeamiento urbanístico**
- Zona G
- Hidrografía**
- Ríos y masas de agua

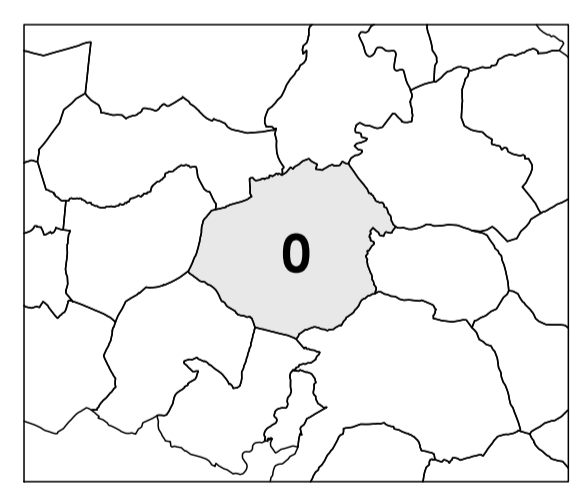

PLAN GENERAL DE SAN MARTÍN DE LA VEGA
DOCUMENTO DE AVANCE



planos de información

PLANEAMIENTO SUPRAMUNICIPAL.
PARQUE REGIONAL DEL SURESTE

Plano

Fecha **OCTUBRE 2022**

Escala 1:50.000

0 500 1.000 1.500 N

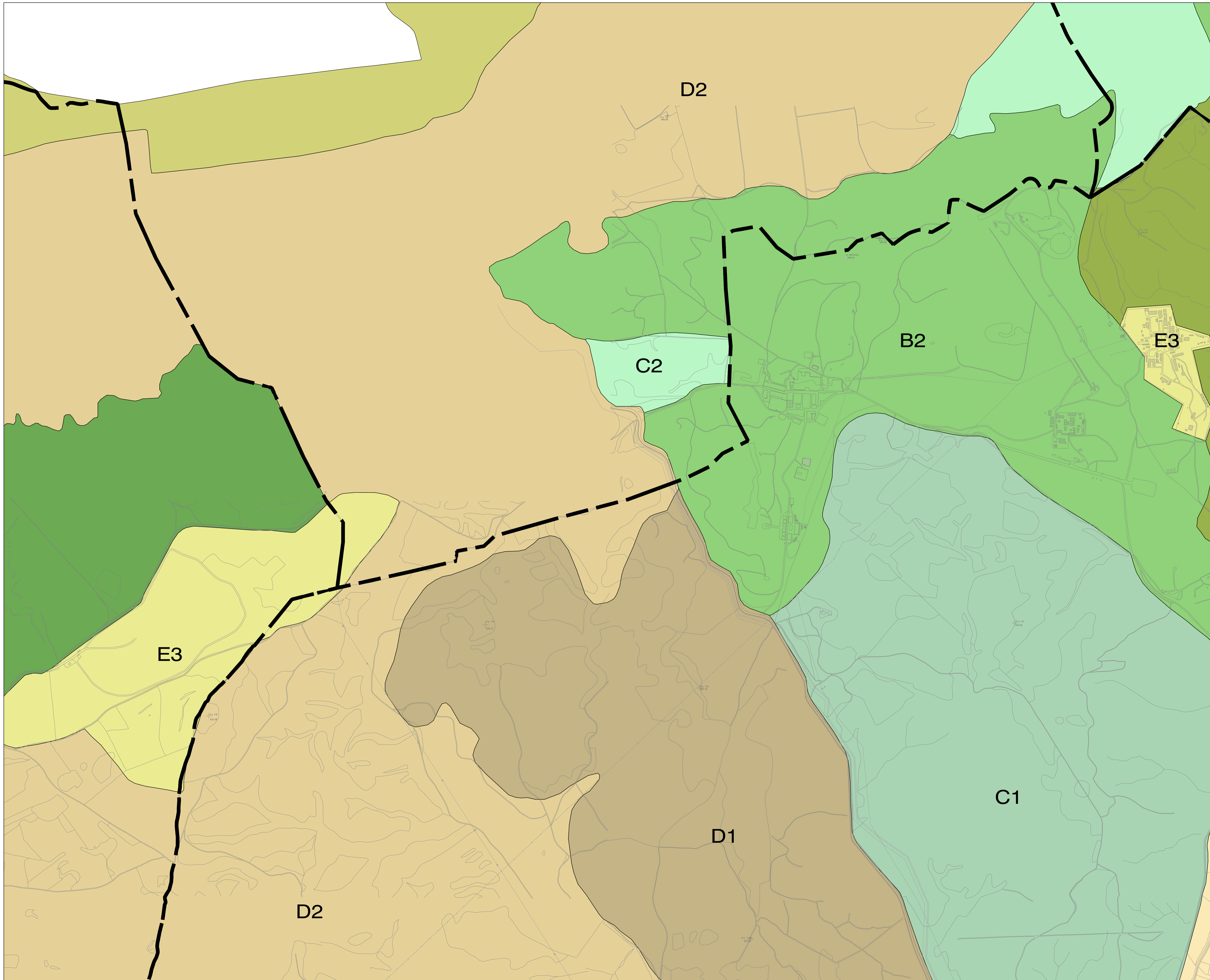

LEYENDA

Límites administrativos

 Término municipal

Clasificación del suelo

 Suelo urbano

Parque Regional del Sureste

Zona A. Reserva integral

 Zona A1
 Zona A2

Zona B. Reserva natural

 Zona B1
 Zona B2

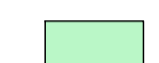

Zona C. Degradada a regenerar

 Zona C1
 Zona C2

Zona D. Explotación ordenada de los recursos naturales

 Zona D1
 Zona D2
 Zona D3

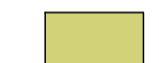
Zona E. Destino agrario, forestal, educación y/o equipamientos ambientales y/o usos especiales

 Zona E1
 Zona E2
 Zona E3

Zona F. Protección

 Zona F1

Zona G. A ordenar por planeamiento urbanístico

 Zona G

Hidrografía

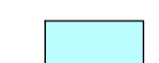
 Ríos y masas de agua

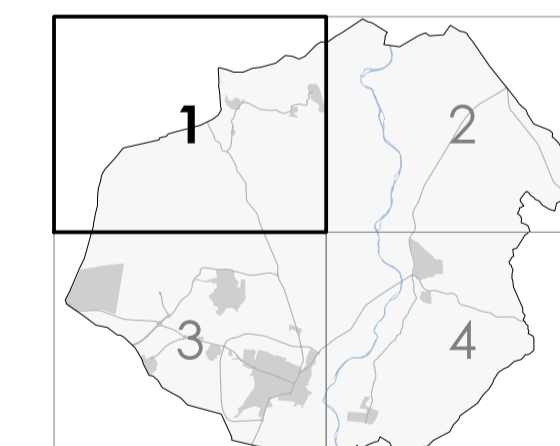

PLAN GENERAL DE SAN MARTÍN DE LA VEGA
DOCUMENTO DE AVANCE



Ayuntamiento de San Martín de la Vega

planos de información

Plano PLANEAMIENTO SUPRAMUNICIPAL. PARQUE REGIONAL DEL SURESTE

Fecha OCTUBRE 2022

Escala 1:10.000 



i.A01.1

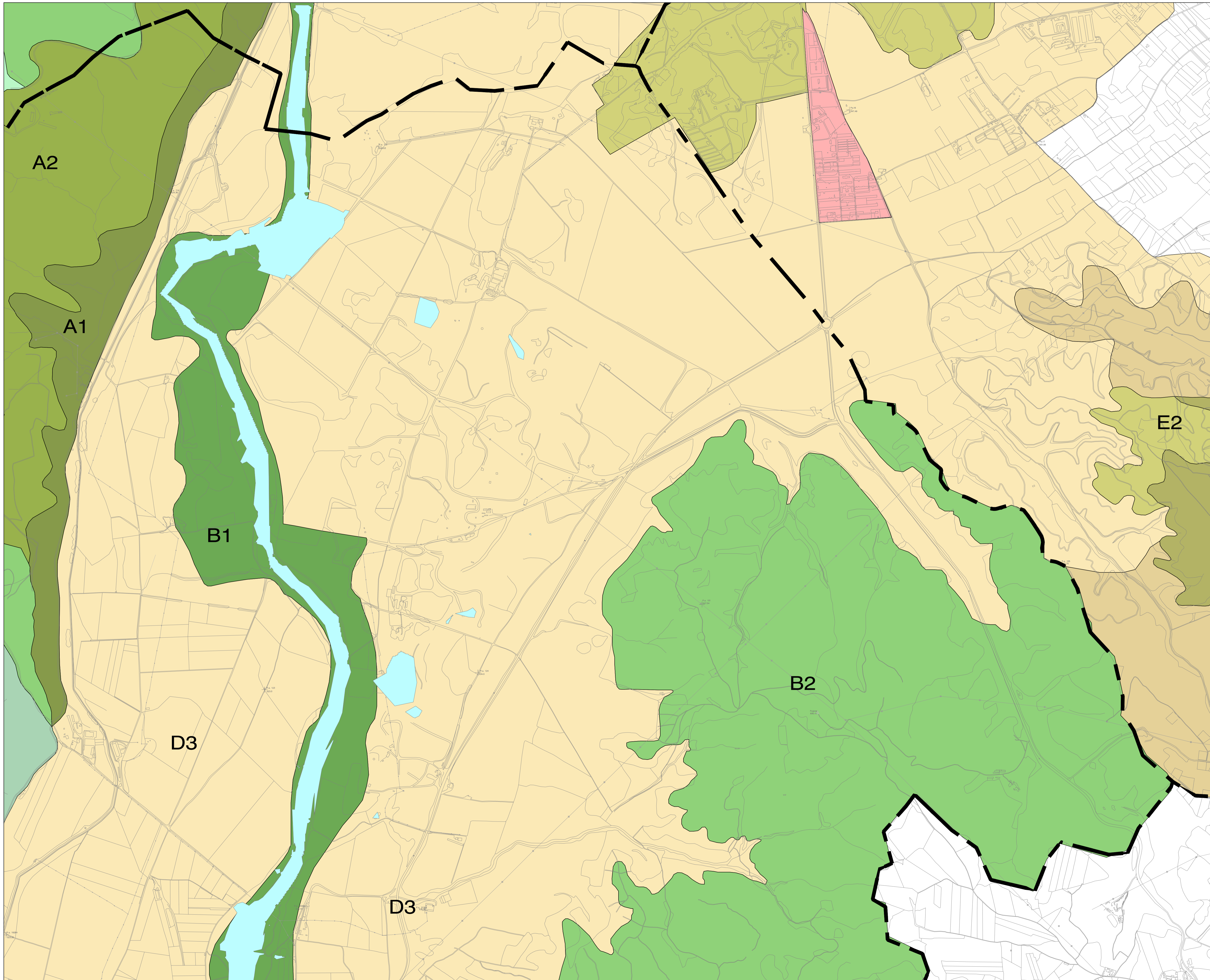

LEYENDA

- Límites administrativos**
- Término municipal
- Clasificación del suelo**
- Suelo urbano
- Parque Regional del Sureste**
- Zona A. Reserva integral**
- Zona A1
 - Zona A2
- Zona B. Reserva natural**
- Zona B1
 - Zona B2
- Zona C. Degradada a regenerar**
- Zona C1
 - Zona C2
- Zona D. Explotación ordenada de los recursos naturales**
- Zona D1
 - Zona D2
 - Zona D3
- Zona E. Destino agrario, forestal, educación y/o equipamientos ambientales y/o usos especiales**
- Zona E1
 - Zona E2
 - Zona E3
- Zona F. Protección**
- Zona F1
- Zona G. A ordenar por planeamiento urbanístico**
- Zona G
- Hidrografía**
- Ríos y masas de agua

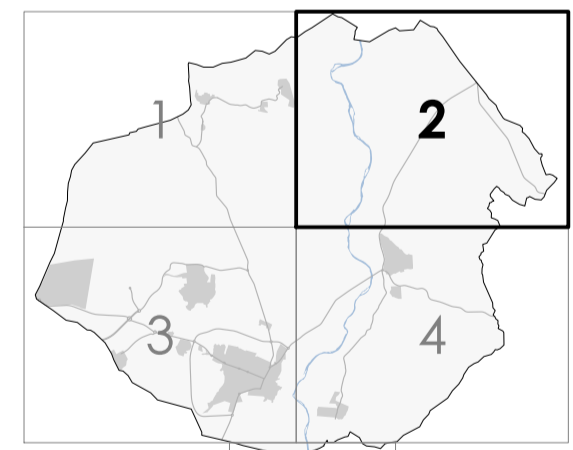

PLAN GENERAL DE SAN MARTÍN DE LA VEGA
DOCUMENTO DE AVANCE



Ayuntamiento de San Martín de la Vega

planos de información

Plano PLANEAMIENTO SUPRAMUNICIPAL. PARQUE REGIONAL DEL SURESTE

Fecha: OCTUBRE 2022

Escala 1:10.000

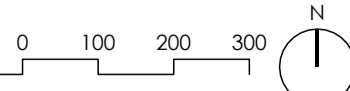

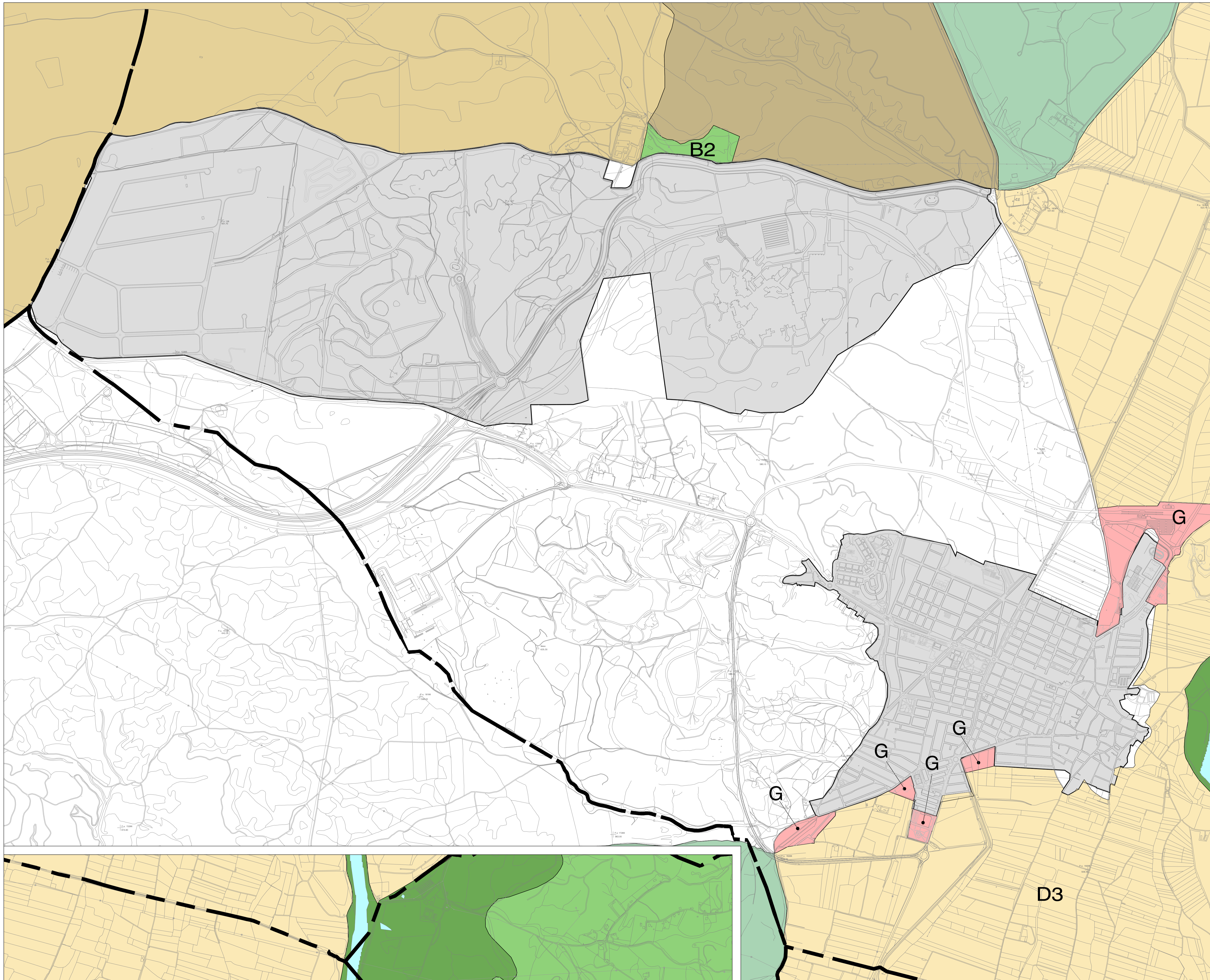

LEYENDA

Límites administrativos

Término municipal

Clasificación del suelo

Suelo urbano

Parque Regional del Sureste

Zona A. Reserva integral

Zona A1
 Zona A2

Zona B. Reserva natural

Zona B1
 Zona B2

Zona C. Degradada a regenerar

Zona C1
 Zona C2

Zona D. Explotación ordenada de los recursos naturales

Zona D1
 Zona D2
 Zona D3

Zona E. Destino agrario, forestal, educación y/o equipamientos ambientales y/o usos especiales

Zona E1
 Zona E2
 Zona E3

Zona F. Protección

Zona F1

Zona G. A ordenar por planeamiento urbanístico

Zona G

Hidrografía

Ríos y masas de agua



PLAN GENERAL DE SAN MARTÍN DE LA VEGA
DOCUMENTO DE AVANCE



Ayuntamiento de San Martín de la Vega

planos de información

Plano **PLANEAMIENTO SUPRAMUNICIPAL. PARQUE REGIONAL DEL SURESTE**

Fecha **OCTUBRE 2022**

Escala 1:10.000



i.A01.3

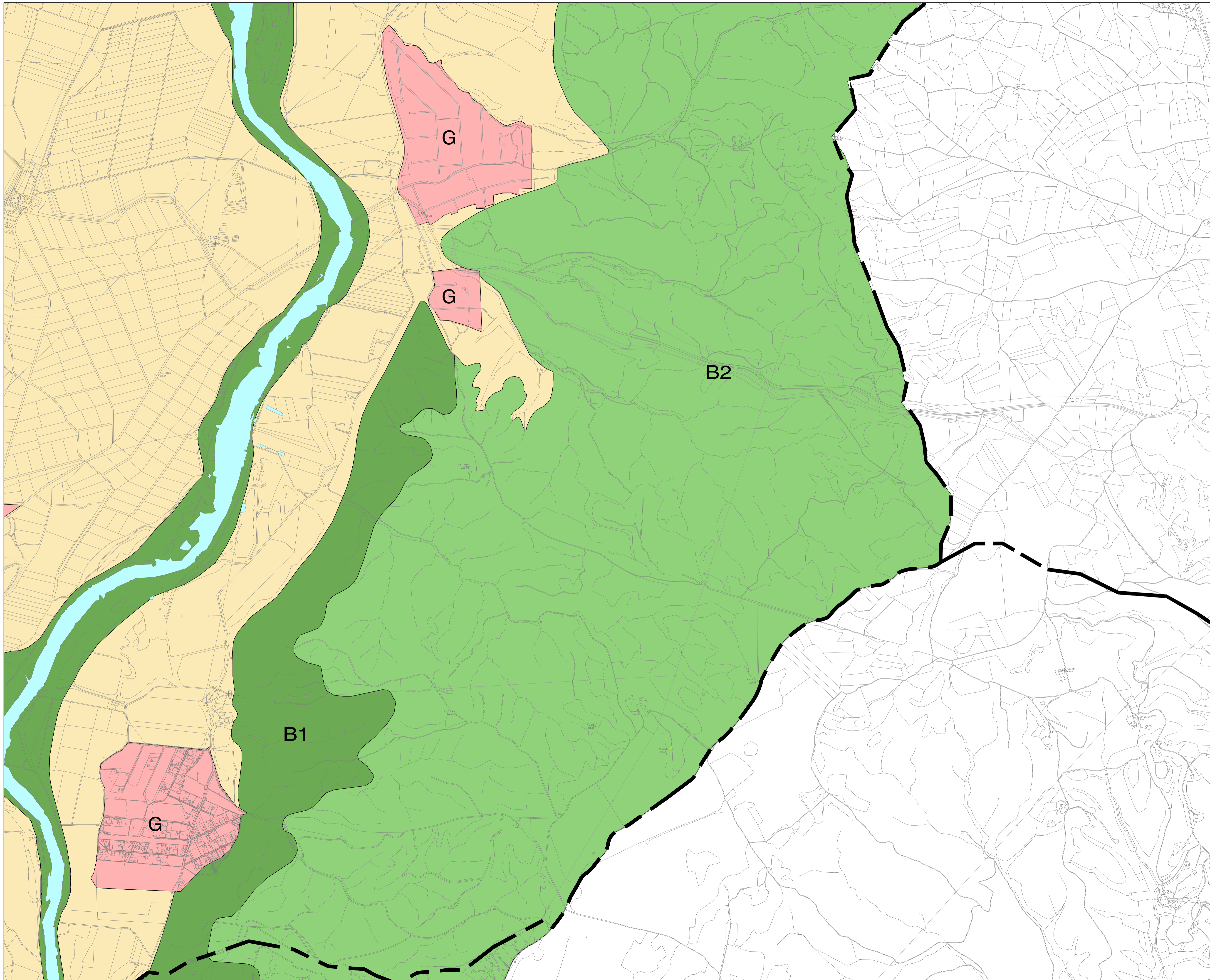

LEYENDA

Límites administrativos

Término municipal

Clasificación del suelo

Suelo urbano

Parque Regional del Sureste

Zona A. Reserva integral

Zona A1
 Zona A2

Zona B. Reserva natural

Zona B1
 Zona B2

Zona C. Degradada a regenerar

Zona C1
 Zona C2

Zona D. Explotación ordenada de los recursos naturales

Zona D1
 Zona D2
 Zona D3

Zona E. Destino agrario, forestal, educación y/o equipamientos ambientales y/o usos especiales

Zona E1
 Zona E2
 Zona E3

Zona F. Protección

Zona F1

Zona G. A ordenar por planeamiento urbanístico

Zona G

Hidrografía

Ríos y masas de agua

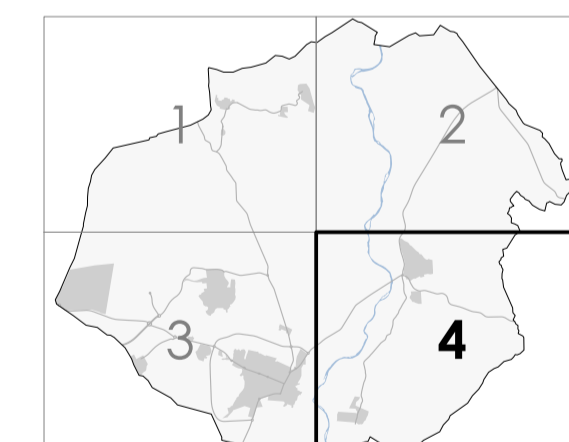

PLAN GENERAL DE SAN MARTÍN DE LA VEGA
DOCUMENTO DE AVANCE



Ayuntamiento de San Martín de la Vega

planos de información

Plano PLANEAMIENTO SUPRAMUNICIPAL. PARQUE REGIONAL DEL SURESTE

Fecha OCTUBRE 2022

Escala 1:10.000



i.A01.4

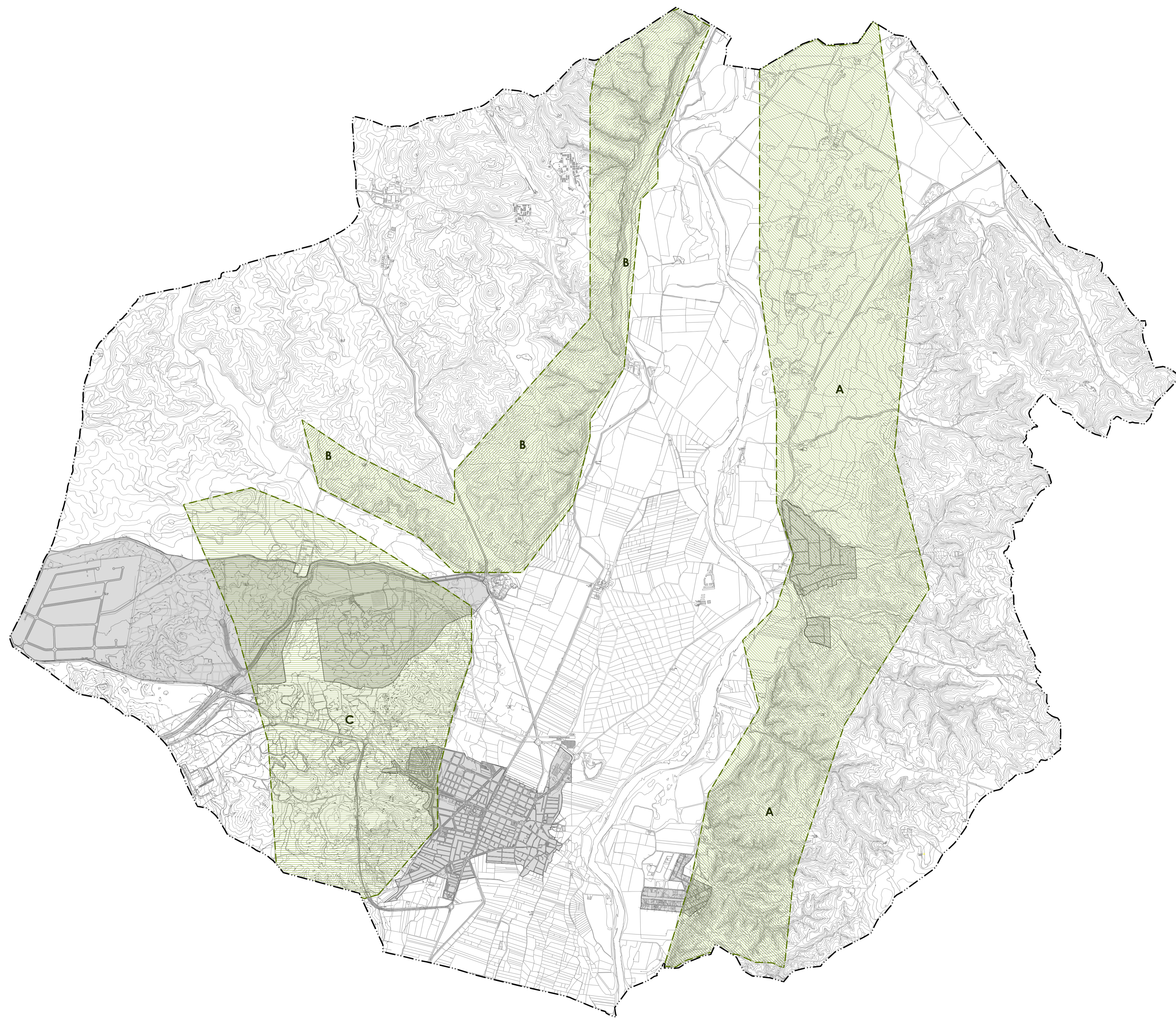

- LEYENDA**
- Límites administrativos**
- Término municipal
- Clasificación del suelo**
- Suelo urbano
- Zonas arqueológicas**
- Zona arqueológica A del río Jarama BIC incoado
 - Zona arqueológica B del río Jarama BIC incoado
 - Zona arqueológica C del río Jarama BIC incoado

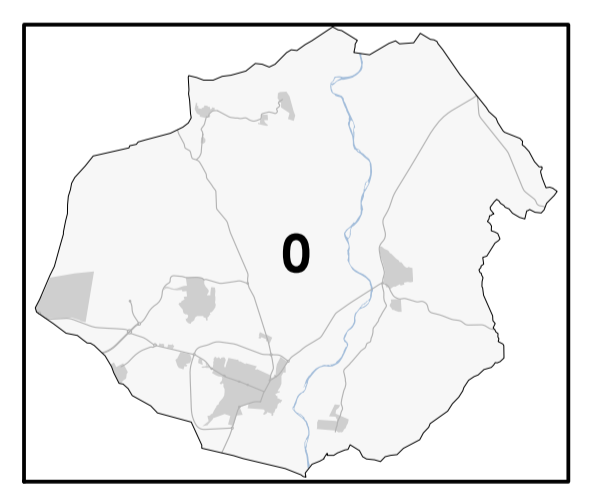

**PLAN GENERAL DE
SAN MARTÍN DE LA VEGA**
DOCUMENTO DE AVANCE



planos de información

Plano ZONAS ARQUEOLÓGICAS

Fecha OCTUBRE 2022

Escala 1:25.000

O U A **i.A02.0**



LEYENDA

Límites administrativos
 Término municipal

Clasificación del suelo
 Suelo urbano

Zonas arqueológicas
 Zona arqueológica A del río Jarama BIC incoado
 Zona arqueológica B del río Jarama BIC incoado
 Zona arqueológica C del río Jarama BIC incoado



**PLAN GENERAL DE
 SAN MARTÍN DE LA VEGA**
 DOCUMENTO DE AVANCE



Ayuntamiento de
 San Martín de la Vega

planos de información

Plano **ZONAS ARQUEOLÓGICAS**

Fecha **OCTUBRE 2022**

Escala 1:10.000

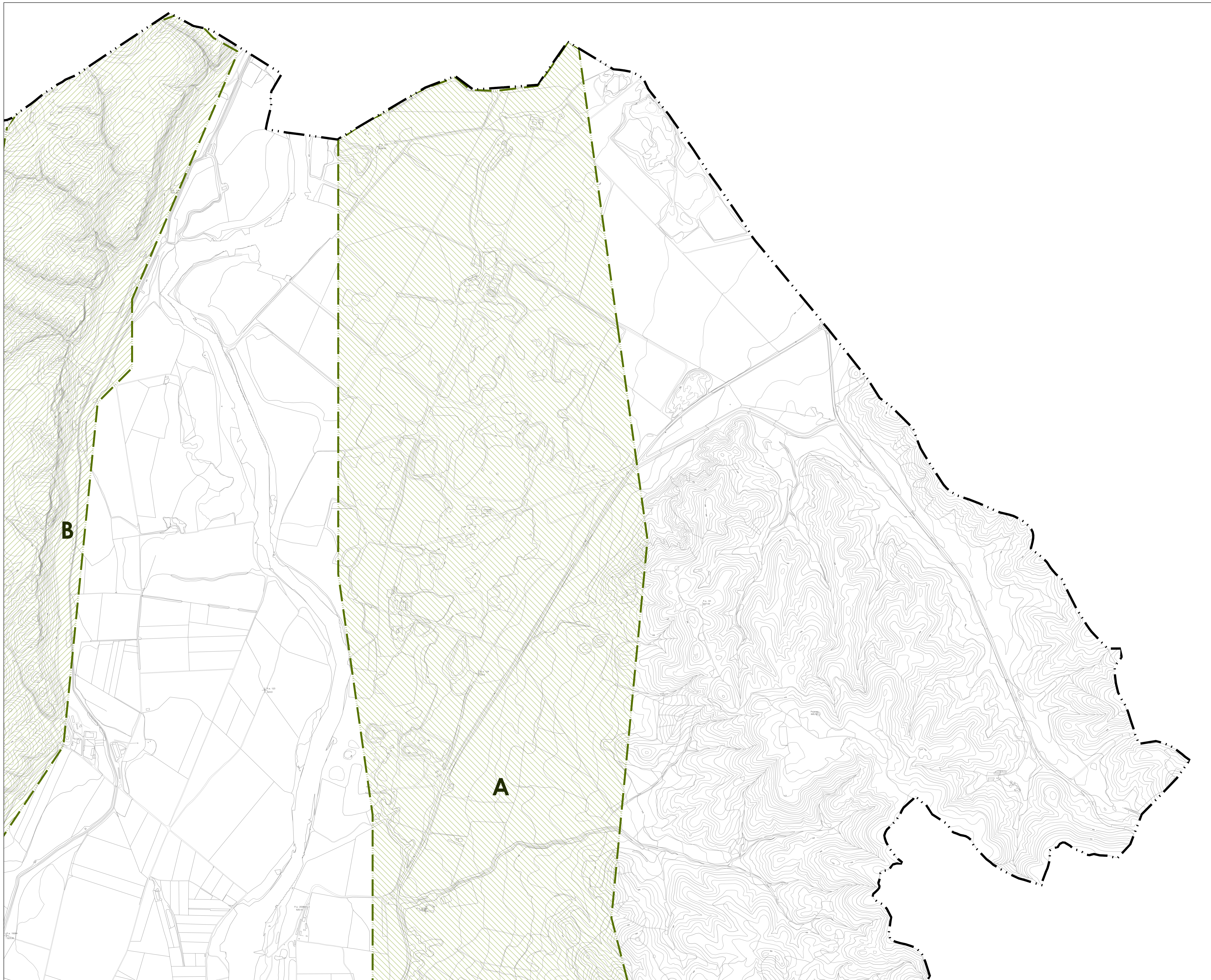

LEYENDA

Límites administrativos

- Término municipal

Clasificación del suelo

- Suelo urbano

Zonas arqueológicas

- Zona arqueológica A del río Jarama BIC incoado
- Zona arqueológica B del río Jarama BIC incoado
- Zona arqueológica C del río Jarama BIC incoado

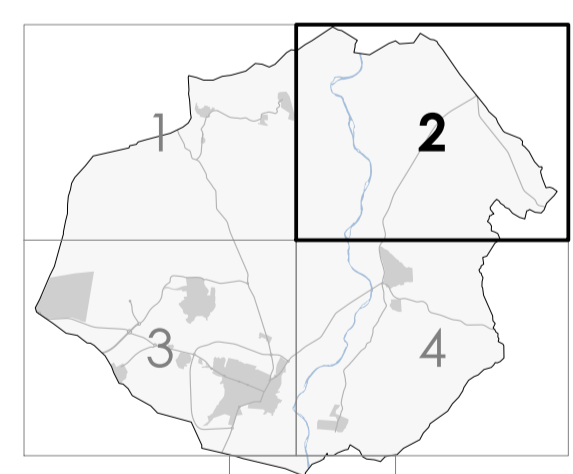

**PLAN GENERAL DE
SAN MARTÍN DE LA VEGA**
DOCUMENTO DE AVANCE



planos de información

Plano ZONAS ARQUEOLÓGICAS

Fecha OCTUBRE 2022

Escala 1:10.000

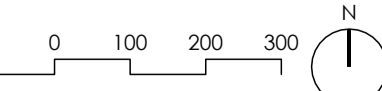



LEYENDA

Límites administrativos

- Término municipal

Clasificación del suelo

- Suelo urbano

Zonas arqueológicas

- Zona arqueológica A del río Jarama BIC incoado
- Zona arqueológica B del río Jarama BIC incoado
- Zona arqueológica C del río Jarama BIC incoado



**PLAN GENERAL DE
SAN MARTÍN DE LA VEGA**
DOCUMENTO DE AVANCE



Ayuntamiento de
San Martín de la Vega

planos de información

Plano ZONAS ARQUEOLÓGICAS

Fecha OCTUBRE 2022

Escala 1:10.000

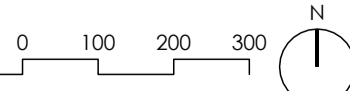

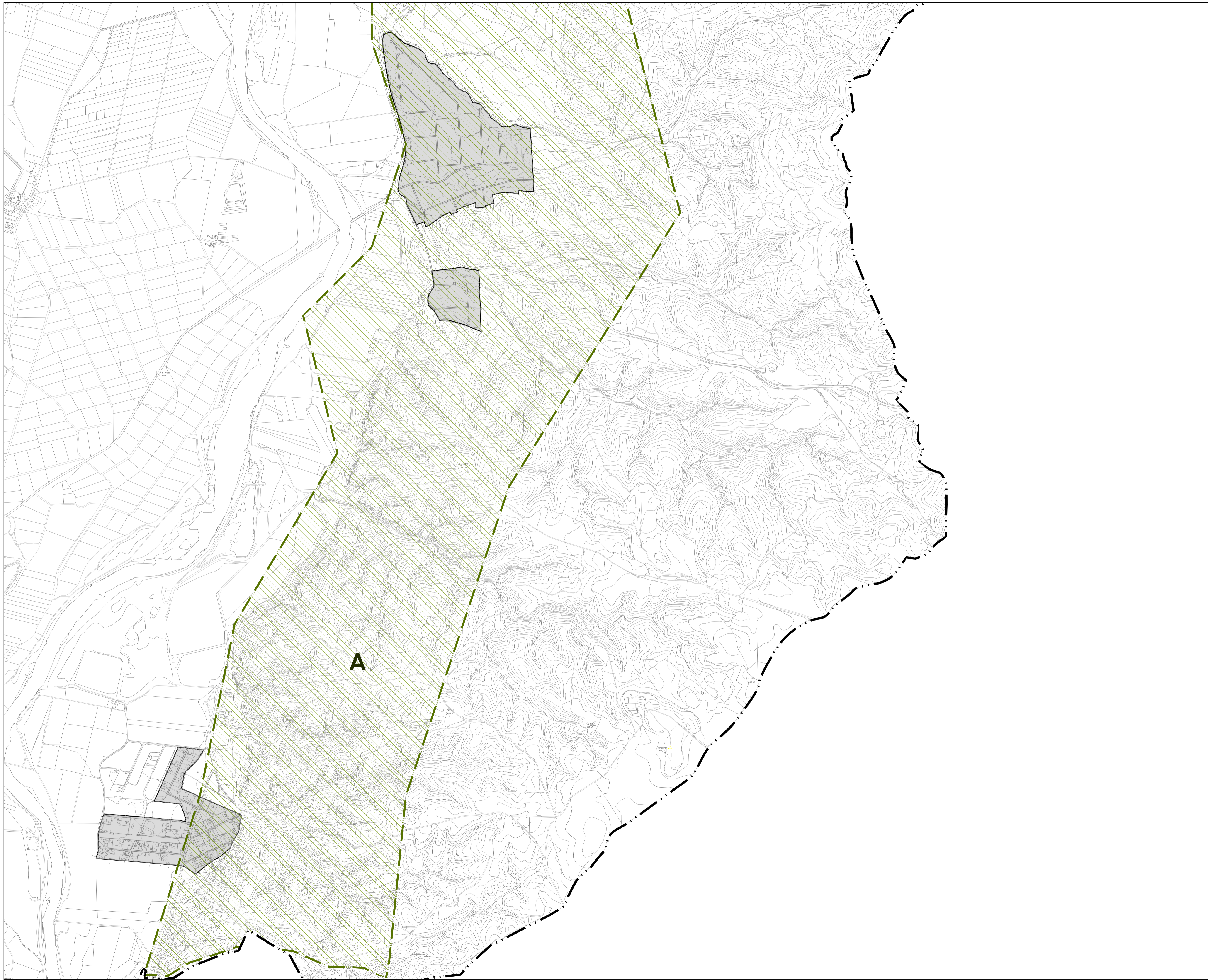

LEYENDA

Límites administrativos

— Término municipal

Clasificación del suelo

■ Suelo urbano

Zonas arqueológicas

▨ Zona arqueológica A del río Jarama
BIC incoado

▨ Zona arqueológica B del río Jarama
BIC incoado

▨ Zona arqueológica C del río Jarama
BIC incoado



**PLAN GENERAL DE
SAN MARTÍN DE LA VEGA**
DOCUMENTO DE AVANCE



planos de información

Plano ZONAS ARQUEOLÓGICAS

Fecha OCTUBRE 2022

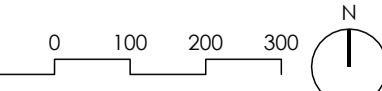

Escala 1:10.000



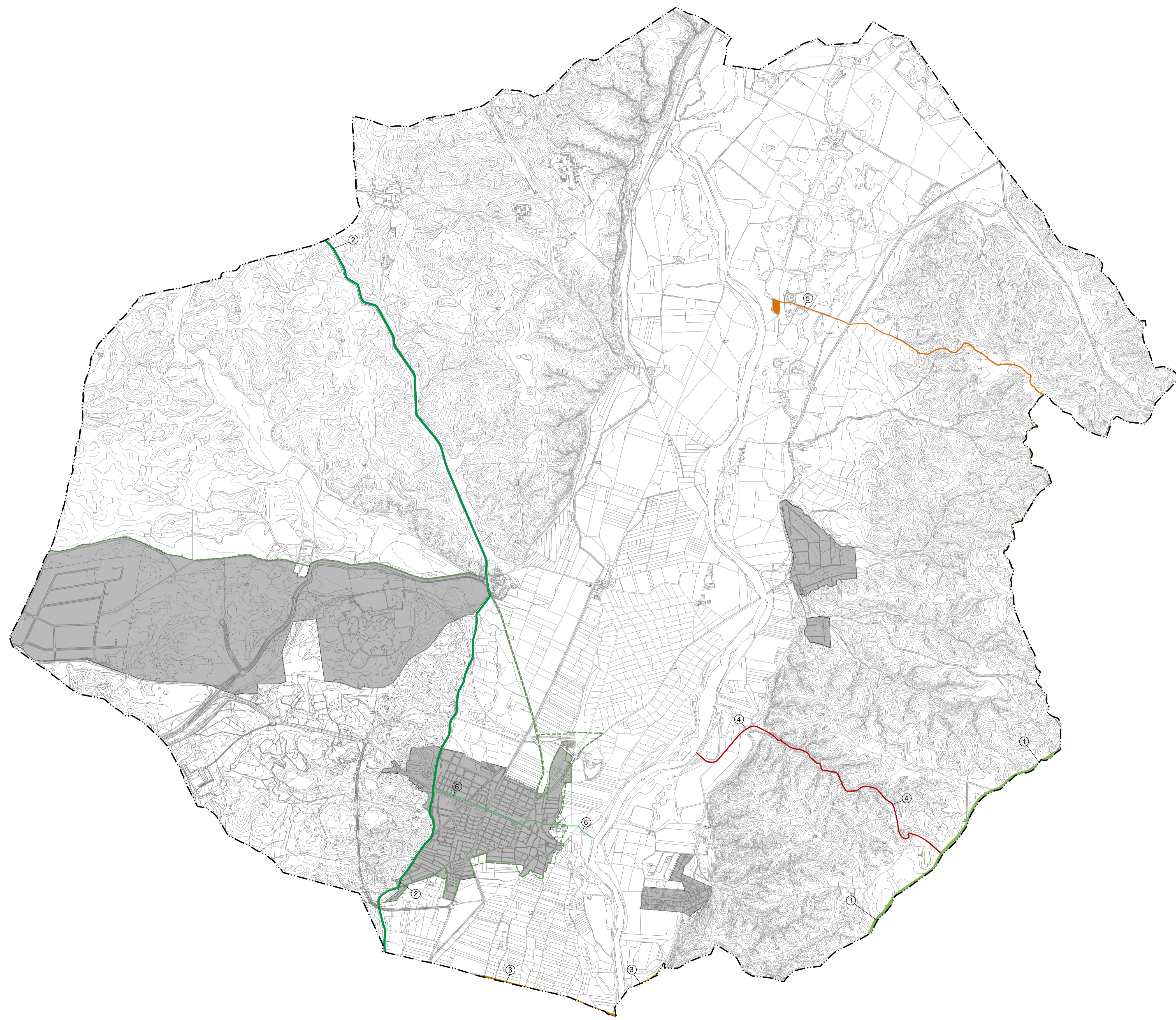

i.A02.4



LEYENDA

- Límites administrativos**
-  Término municipal
 -  Límite Parque Regional del Sureste

- Clasificación del suelo**
-  Suelo urbano

- Vías pecuarias**
-  ① Cordel de la Galiana
Longitud: 3.100m
Anchura: 37,61m
 -  ② Vereda Larga de los Cerros
Longitud: 9.000m
Anchura: 20,89m
 -  ③ Colada y abrevadero de la Raya
Longitud: 270m
Anchura: 8,77m
 -  ④ Colada y abrevadero de la Barranca
Longitud: 4.000m
Anchura: 8,77m
 -  ⑤ Colada y descansadero de la Casa de Ventura
Longitud: 3.300m
Anchura: 8,35m
 -  ⑥ Colada del camino de Pinto
Longitud: 2.300m
Anchura: 8,35m

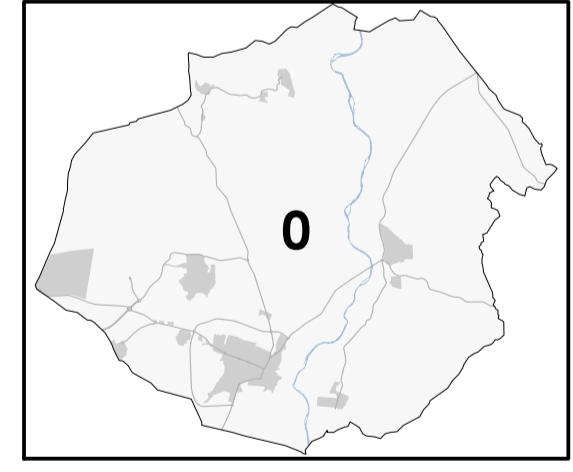

**PLAN GENERAL DE
SAN MARTÍN DE LA VEGA**
DOCUMENTO DE AVANCE



planos de información

Plano VÍAS PECUARIAS

Fecha OCTUBRE 2022

Escala 1:25.000 0 250 500 750 N

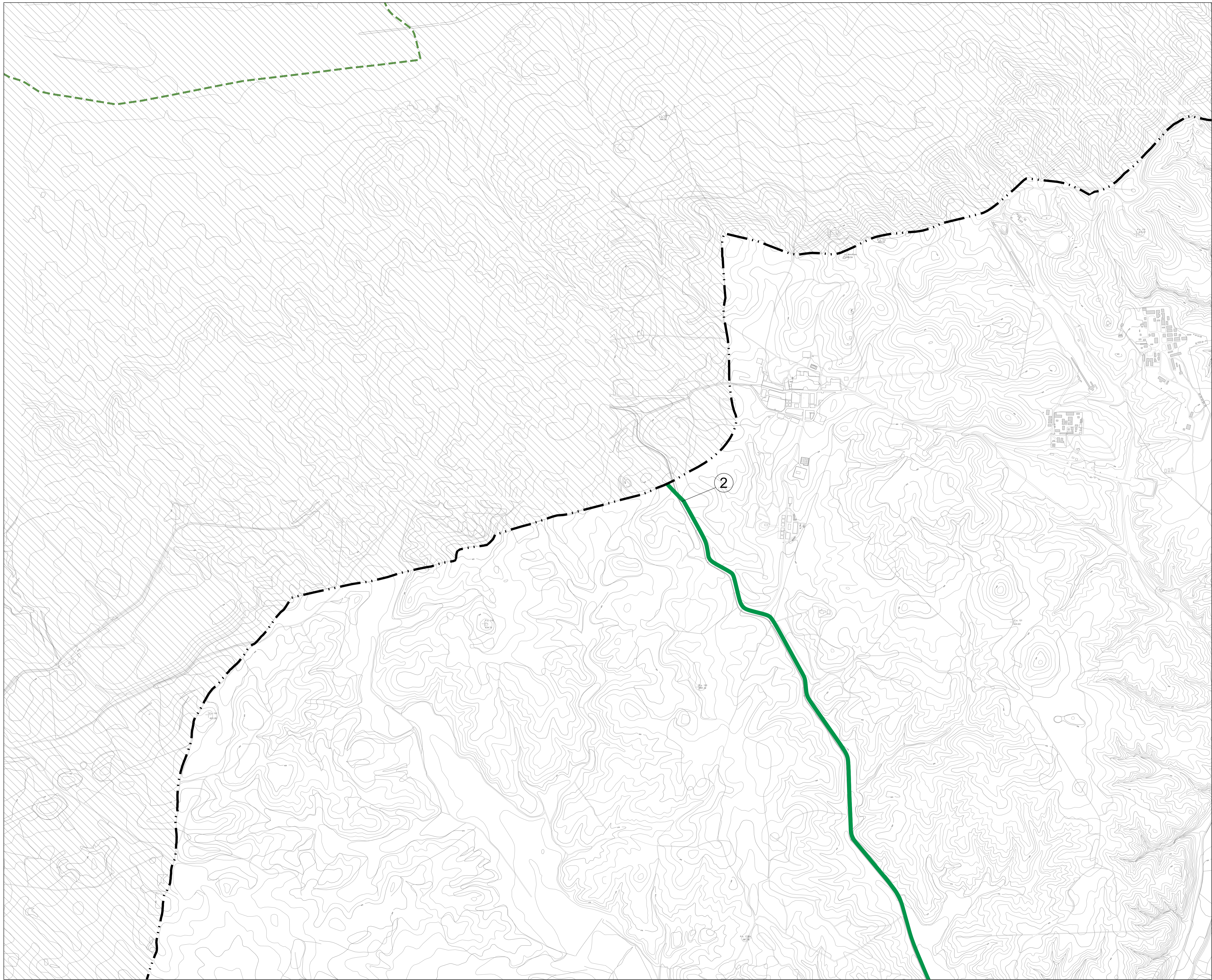

LEYENDA

Límites administrativos

Término municipal

Límite Parque Regional del Sureste

Clasificación del suelo

Suelo urbano

Vías pecuarias

- ① Cordel de la Galiana
Longitud: 3.100m
Anchura: 37,61m
- ② Vereda Larga de los Cerros
Longitud: 9.000m
Anchura: 20,89m
- ③ Colada y abrevadero de la Raya
Longitud: 270m
Anchura: 8,77m
- ④ Colada y abrevadero de la Barranca
Longitud: 4.000m
Anchura: 8,77m
- ⑤ Colada y descansadero de la Casa de Ventura
Longitud: 3.300m
Anchura: 8,35m
- ⑥ Colada del camino de Pinto
Longitud: 2.300m
Anchura: 8,35m

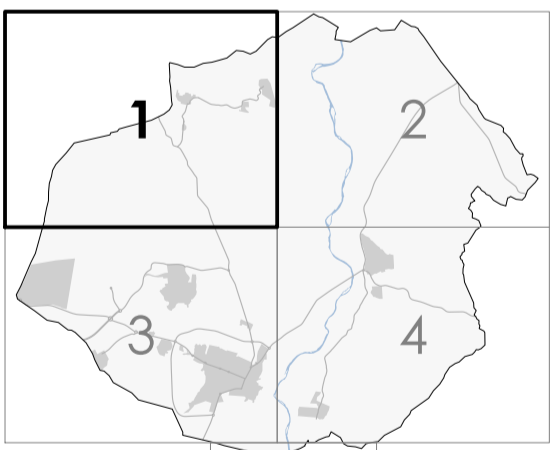

PLAN GENERAL DE SAN MARTÍN DE LA VEGA
DOCUMENTO DE AVANCE



Ayuntamiento de San Martín de la Vega

planos de información

Plano VÍAS PECUARIAS

Fecha OCTUBRE 2022

Escala 1:10.000 0 100 200 300 N

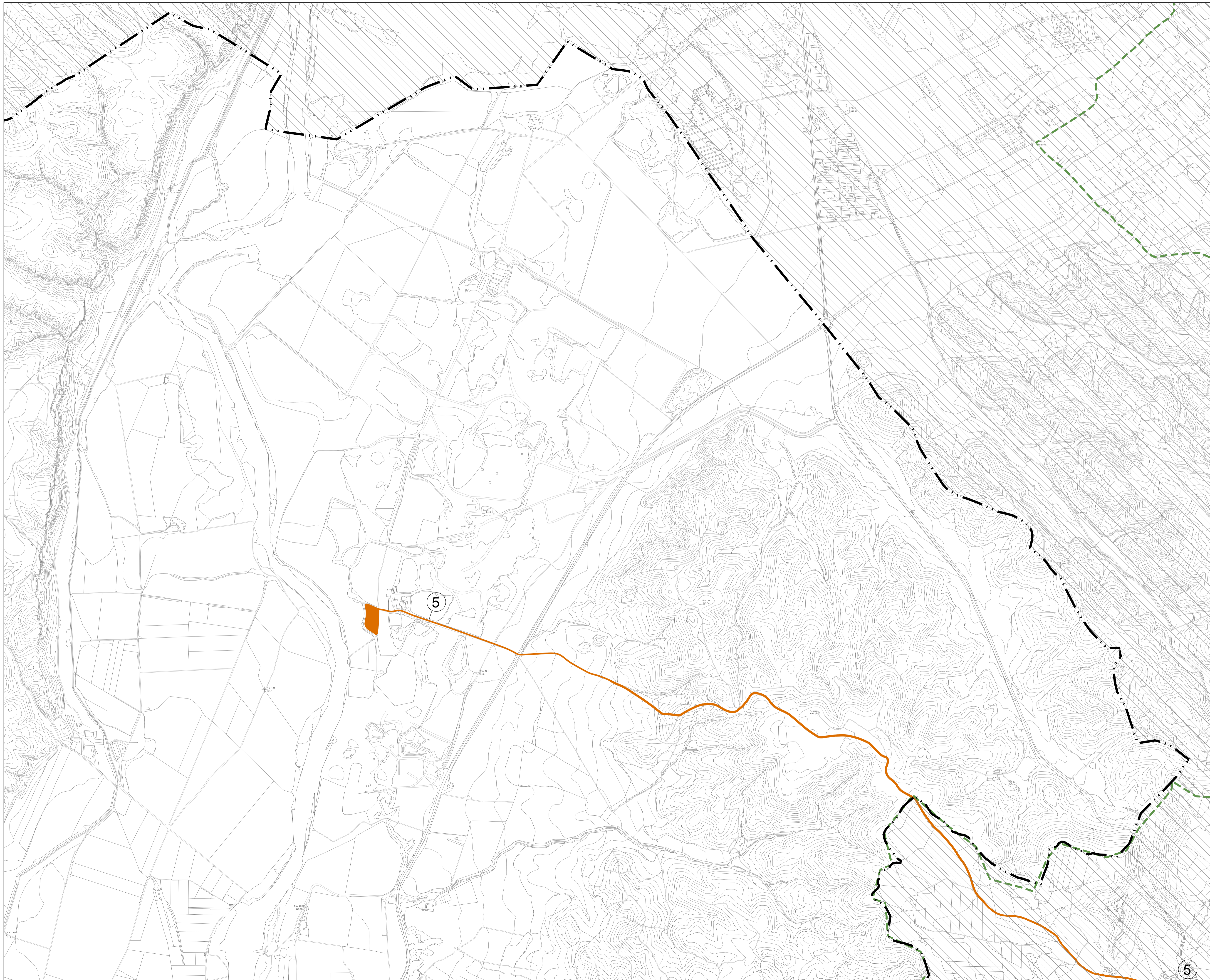

- LEYENDA**
- Límites administrativos**
- Término municipal
 - Límite Parque Regional del Sureste
- Clasificación del suelo**
- Suelo urbano
- Vías pecuarias**
- 1 Cordel de la Galiana
Longitud: 3.100m
Anchura: 37,61m
 - 2 Vereda Larga de los Cerros
Longitud: 9.000m
Anchura: 20,89m
 - 3 Colada y abrevadero de la Raya
Longitud: 270m
Anchura: 8,77m
 - 4 Colada y abrevadero de la Barranca
Longitud: 4.000m
Anchura: 8,77m
 - 5 Colada y descansadero de la Casa de Ventura
Longitud: 3.300m
Anchura: 8,35m
 - 6 Colada del camino de Pinto
Longitud: 2.300m
Anchura: 8,35m

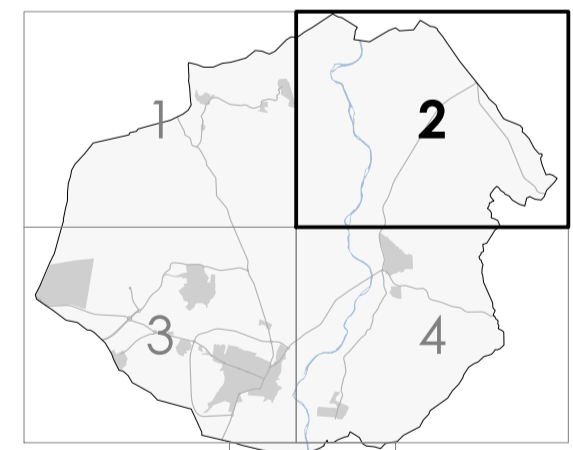

**PLAN GENERAL DE
SAN MARTÍN DE LA VEGA**
DOCUMENTO DE AVANCE



planos de información

Plano **VÍAS PECUARIAS**

Fecha **OCTUBRE 2022**

Escala 1:10.000

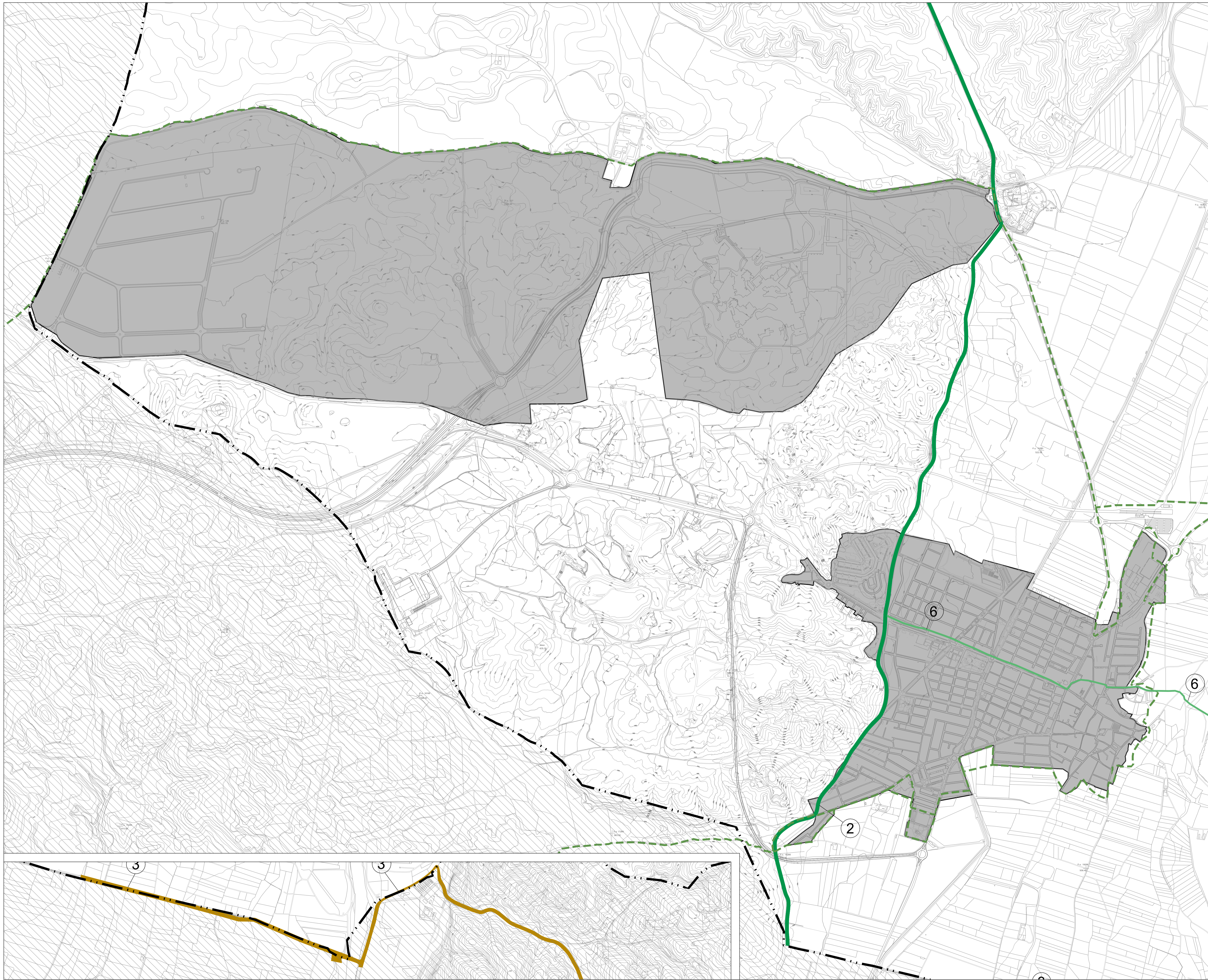

- LEYENDA**
- Límites administrativos**
- Término municipal
 - Límite Parque Regional del Sureste
- Clasificación del suelo**
- Suelo urbano
- Vías pecuarias**
- ① Cordel de la Galiana
Longitud: 3.100m
Anchura: 37,61m
 - ② Vereda Larga de los Cerros
Longitud: 270m
Anchura: 20,89m
 - ③ Colada y abrevadero de la Raya
Longitud: 270m
Anchura: 8,77m
 - ④ Colada y abrevadero de la Barranca
Longitud: 4.000m
Anchura: 8,77m
 - ⑤ Colada y descansadero de la Casa de Ventura
Longitud: 3.300m
Anchura: 8,35m
 - ⑥ Colada del camino de Pinto
Longitud: 2.300m
Anchura: 8,35m

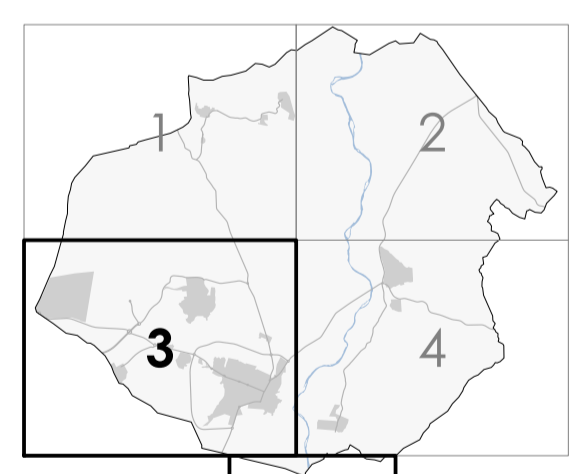

**PLAN GENERAL DE
SAN MARTÍN DE LA VEGA**
DOCUMENTO DE AVANCE



planos de información

Plano **VÍAS PECUARIAS**

Fecha **OCTUBRE 2022**

Escala 1:10.000

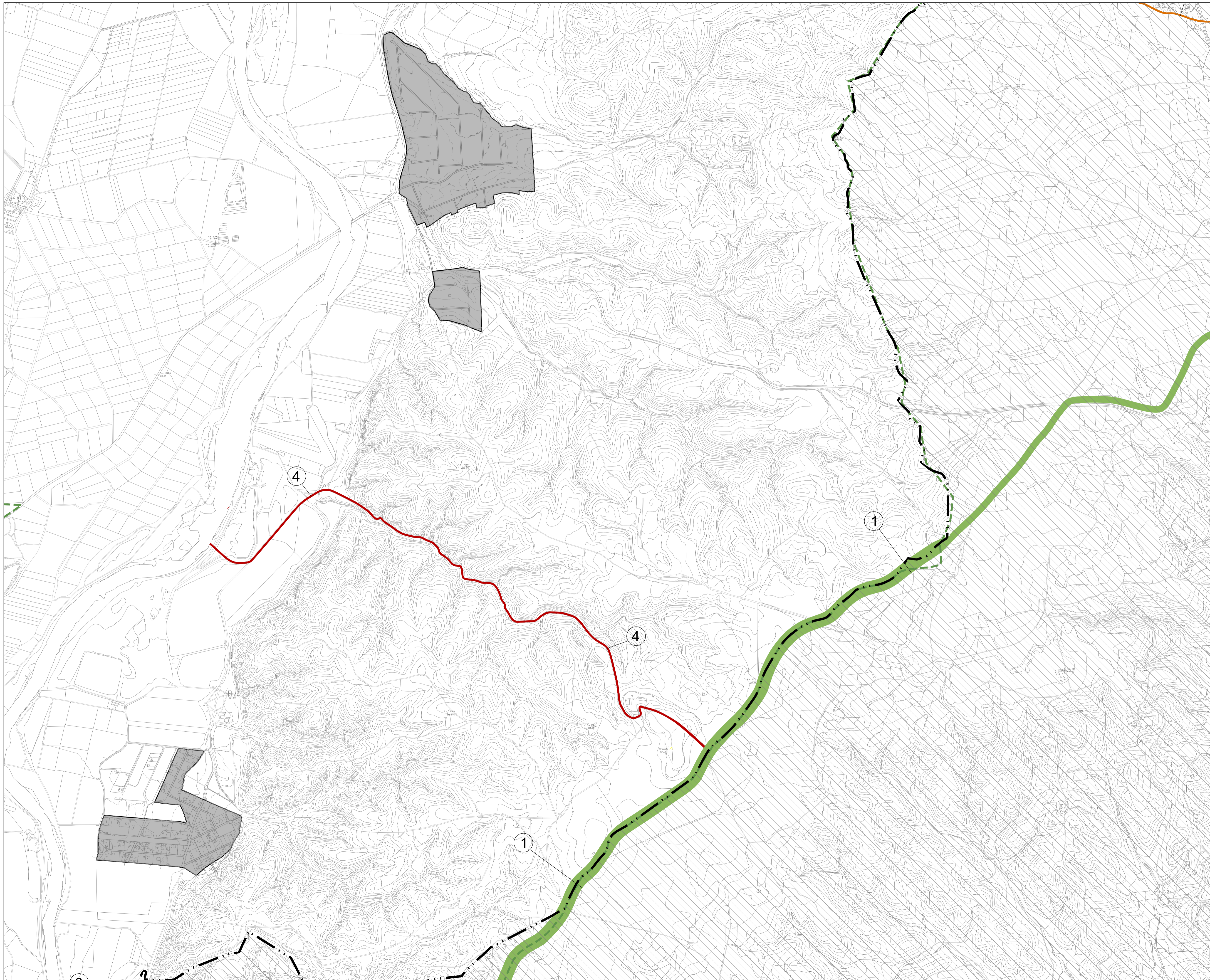

- LEYENDA**
- Límites administrativos**
- Término municipal
 - Límite Parque Regional del Sureste
- Clasificación del suelo**
- Suelo urbano
- Vías pecuarias**
- 1 Cordel de la Galiana
Longitud: 3.100m
Anchura: 37,61m
 - 2 Vereda Larga de los Cerros
Longitud: 9.000m
Anchura: 20,89m
 - 3 Colada y abrevadero de la Raya
Longitud: 270m
Anchura: 8,77m
 - 4 Colada y abrevadero de la Barranca
Longitud: 4.000m
Anchura: 8,77m
 - 5 Colada y descansadero de la Casa de Ventura
Longitud: 3.300m
Anchura: 8,35m
 - 6 Colada del camino de Pinto
Longitud: 2.300m
Anchura: 8,35m

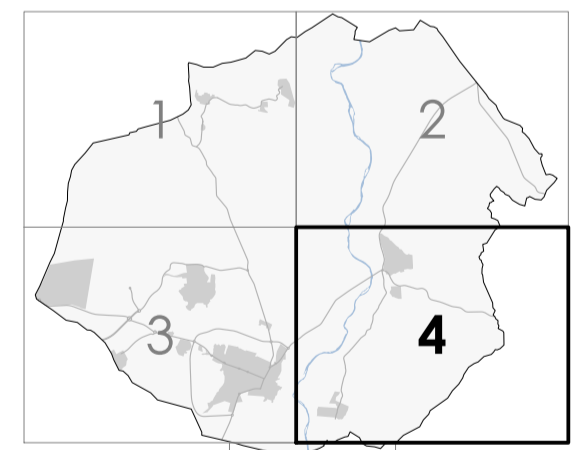

PLAN GENERAL DE SAN MARTÍN DE LA VEGA
DOCUMENTO DE AVANCE



planos de información

Plano **VÍAS PECUARIAS**

Fecha **OCTUBRE 2022**

Escala 1:10.000