

LEYENDA

Límites administrativos
 Término municipal

Clasificación del suelo
 Suelo urbano

Unidades de paisaje

- Arganda del Rey
- Cuestas del Jarama
- El Alto
- Gózquez de Arriba
- Graveras de Arganda
- La Marañosá
- Vega del Jarama
- Villamontaña

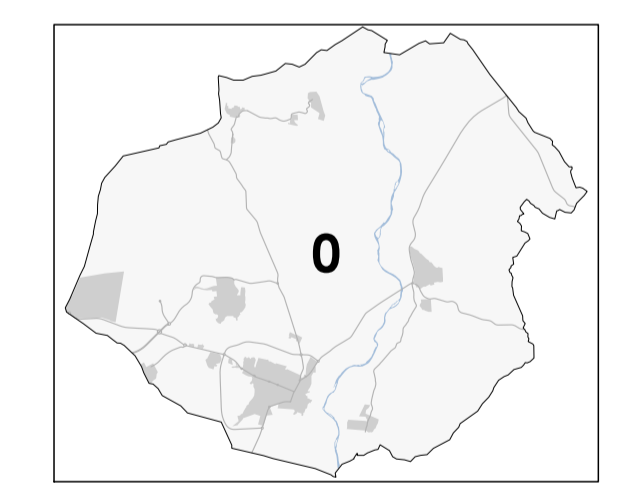

**PLAN GENERAL DE
 SAN MARTÍN DE LA VEGA**
 DOCUMENTO DE AVANCE



planos de información

Plano UNIDADES DE PAISAJE

Fecha OCTUBRE 2022

Escala 1:25.000

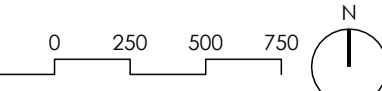

i.A06.0

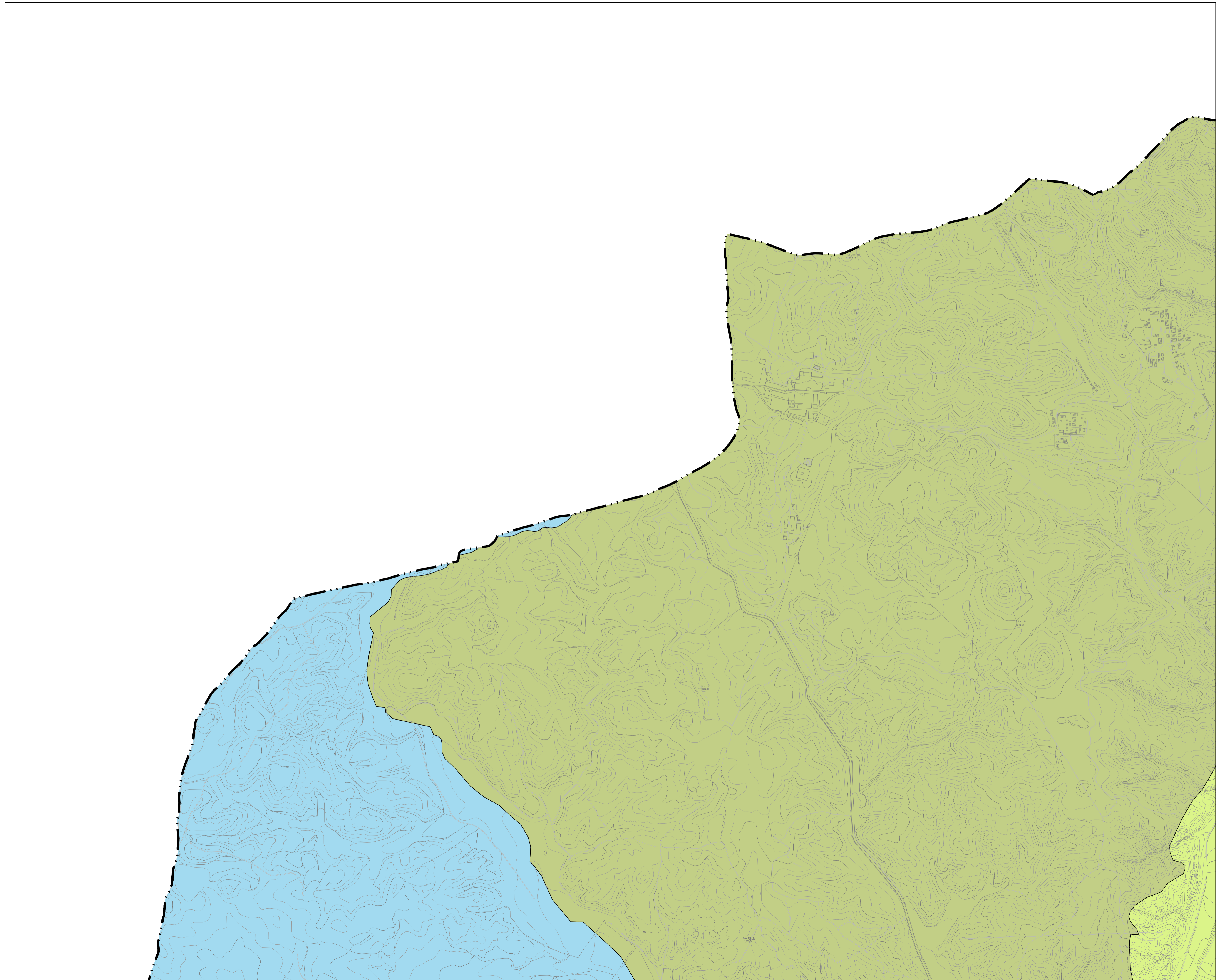

LEYENDA

Límites administrativos

 Término municipal

Clasificación del suelo

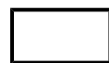
 Suelo urbano

Unidades de paisaje

 Arganda del Rey

 Cuestas del Jarama

 El Alto

 Gózquez de Arriba

 Graveras de Arganda

 La Marañosa

 Vega del Jarama

 Villamontaña

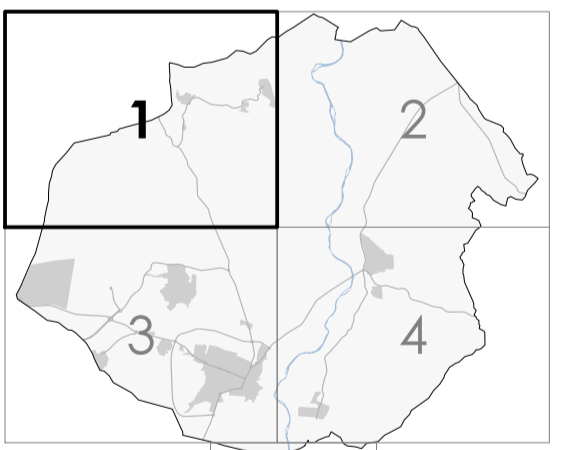

**PLAN GENERAL DE
SAN MARTÍN DE LA VEGA**
DOCUMENTO DE AVANCE



Ayuntamiento de
San Martín de la Vega

planos de información

Plano UNIDADES DE PAISAJE

Fecha OCTUBRE 2022

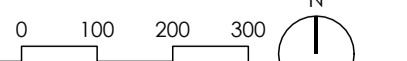
Escala 1:10.000 

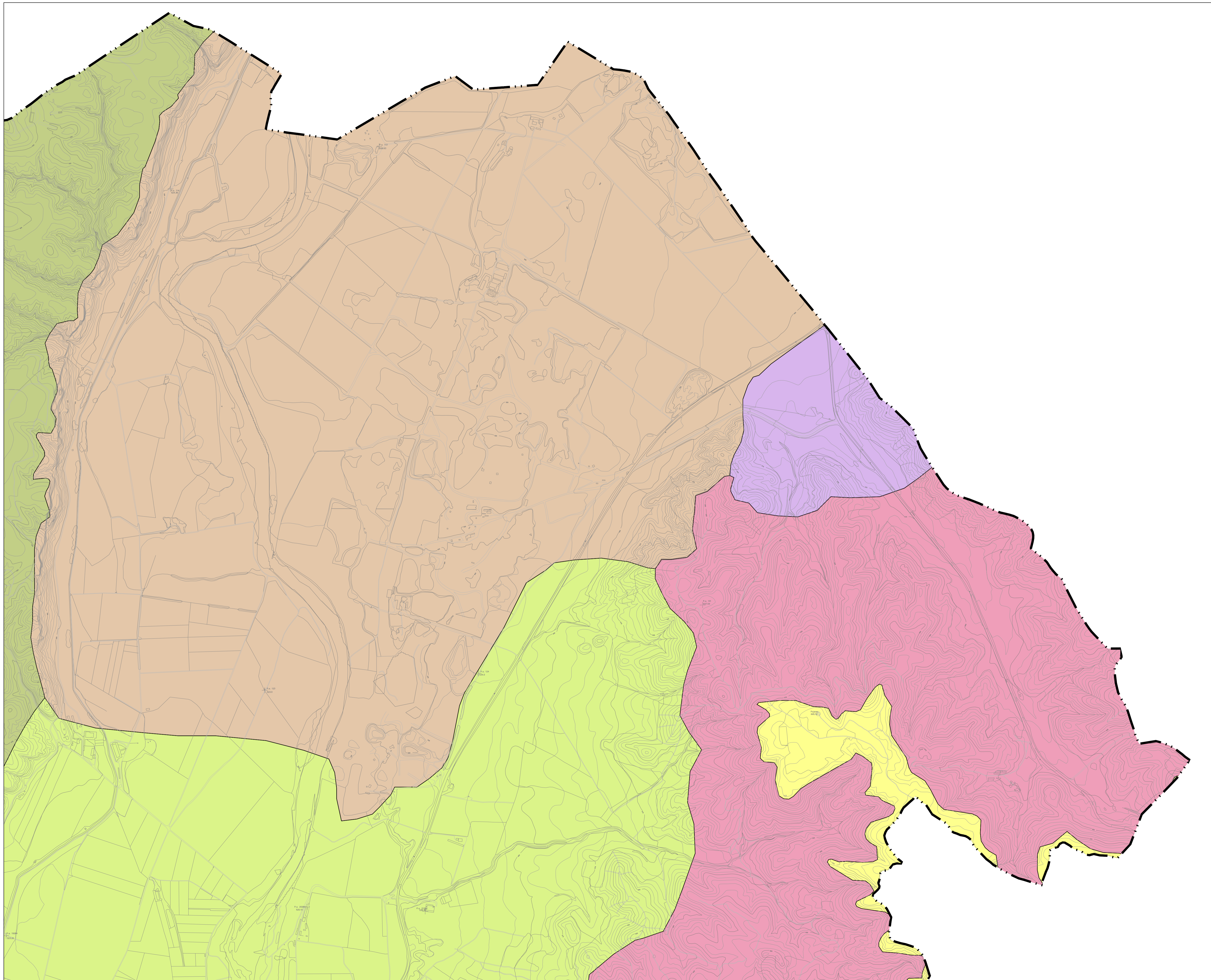

LEYENDA

Límites administrativos

 Término municipal

Clasificación del suelo

 Suelo urbano

Unidades de paisaje

 Arganda del Rey

 Cuestas del Jarama

 El Alto

 Gózquez de Arriba

 Graveras de Arganda

 La Marañosá

 Vega del Jarama

 Villamontaña

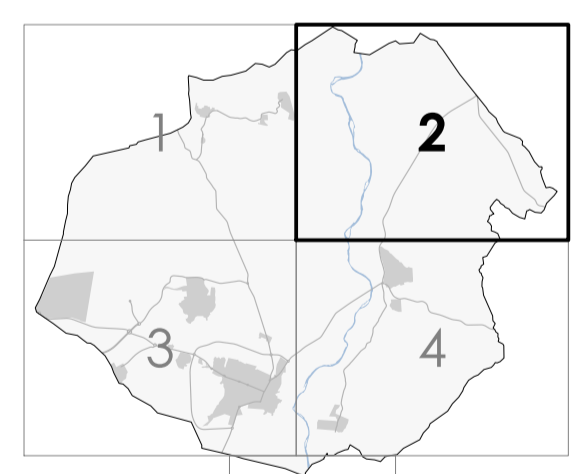

**PLAN GENERAL DE
SAN MARTÍN DE LA VEGA**
DOCUMENTO DE AVANCE



Ayuntamiento de
San Martín de la Vega

planos de información

Plano **UNIDADES DE PAISAJE**

Fecha **OCTUBRE 2022**

Escala 1:10.000 



i.A06.2

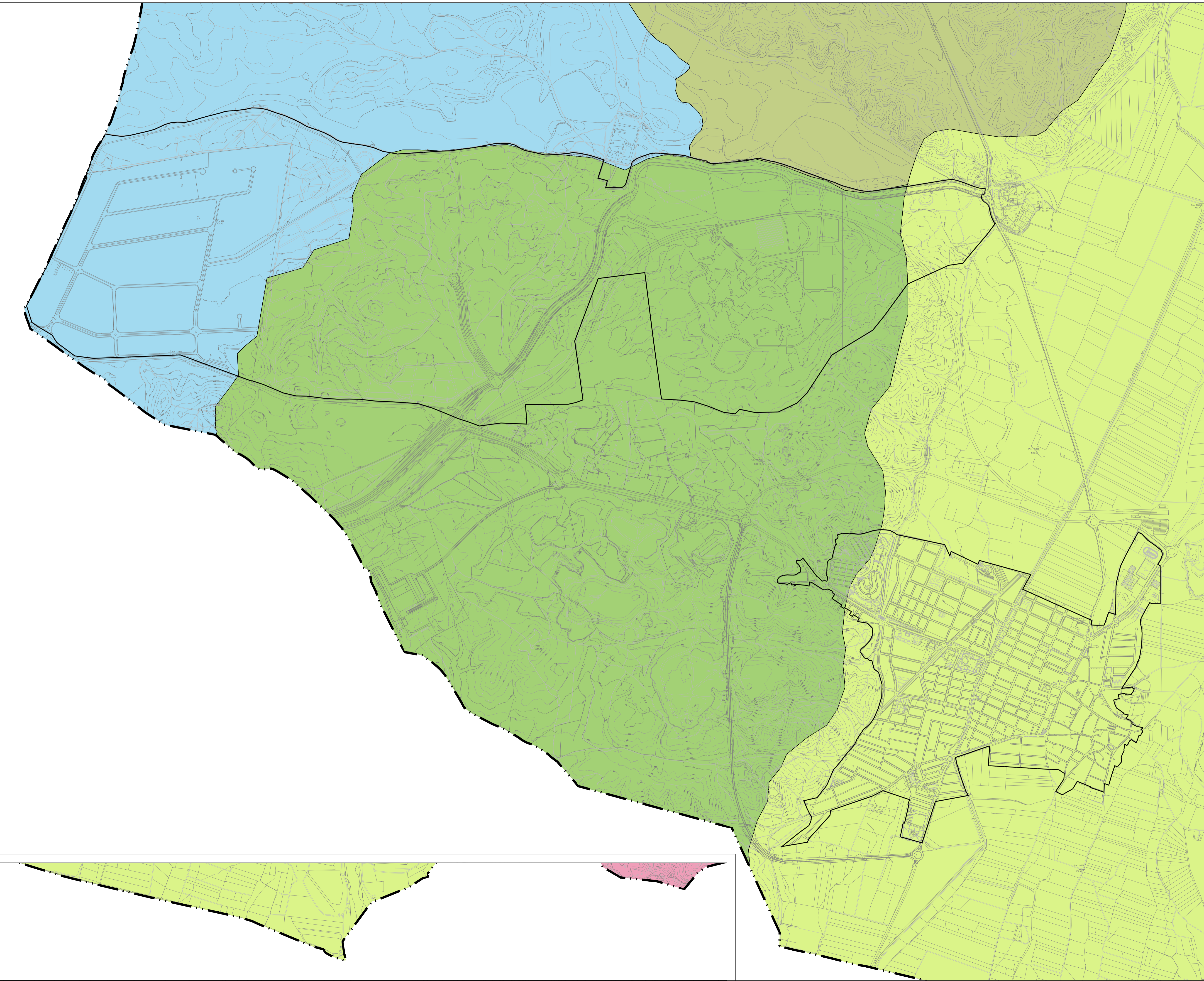

LEYENDA

Límites administrativos
 Término municipal

Clasificación del suelo
 Suelo urbano

Unidades de paisaje

- Arganda del Rey
- Cuestas del Jarama
- El Alto
- Góquez de Arriba
- Graveras de Arganda
- La Marañosa
- Vega del Jarama
- Villamontaña

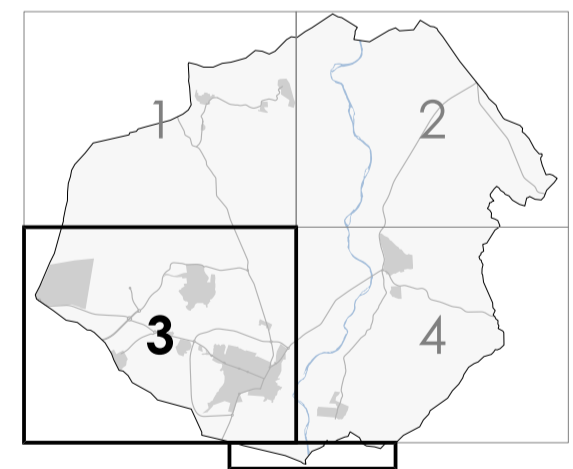

**PLAN GENERAL DE
 SAN MARTÍN DE LA VEGA**
 DOCUMENTO DE AVANCE



Ayuntamiento de
 San Martín de la Vega

planos de información

Plano **UNIDADES DE PAISAJE**

Fecha **OCTUBRE 2022**

Escala 1:10.000

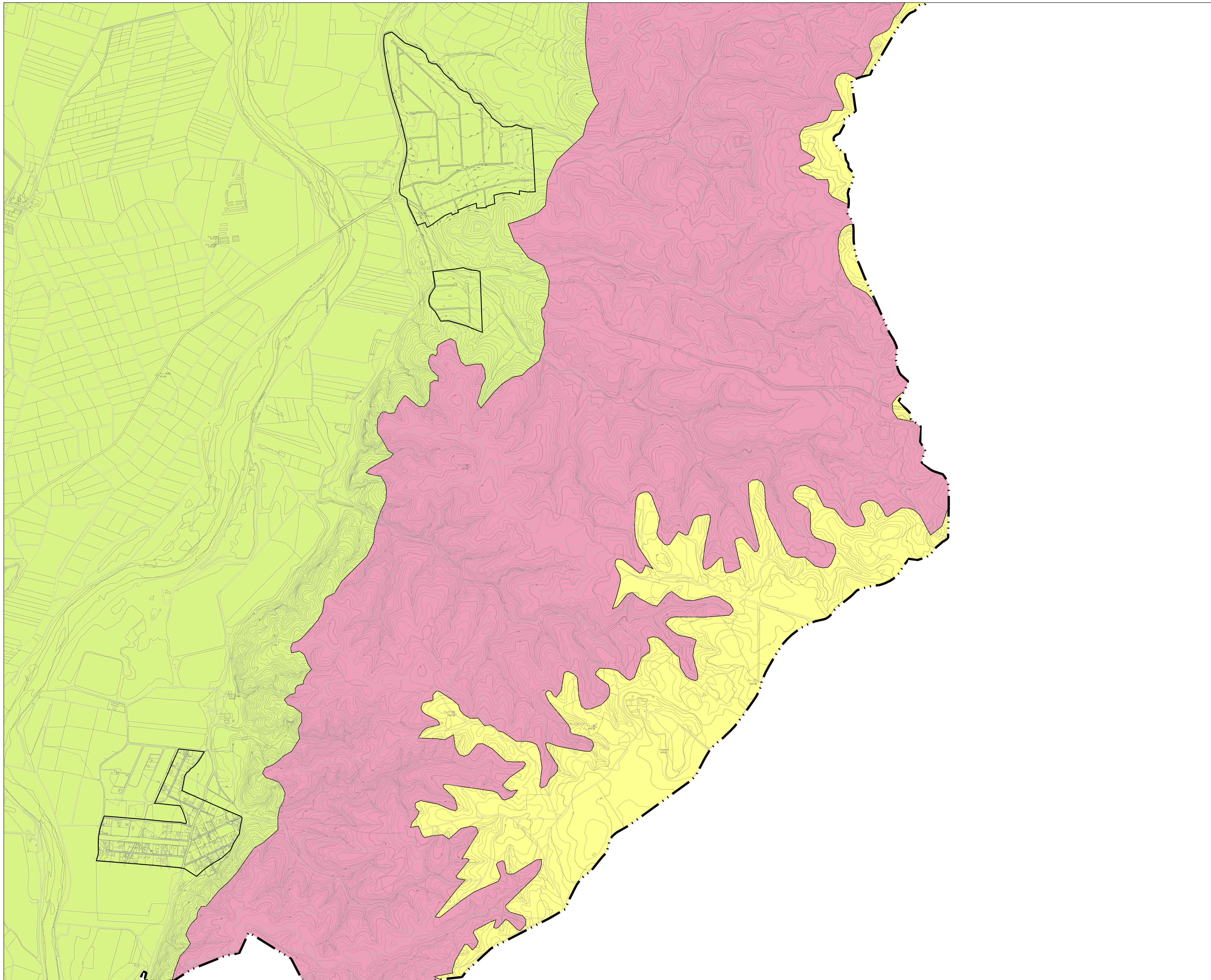

LEYENDA

Límites administrativos

--- Término municipal

Clasificación del suelo

□ Suelo urbano

Unidades de paisaje

■ Arganda del Rey

■ Cuestas del Jarama

■ El Alto

■ Gózquez de Arriba

■ Graveras de Arganda

■ La Marañosa

■ Vega del Jarama

■ Villamontaña



**PLAN GENERAL DE
SAN MARTÍN DE LA VEGA**
DOCUMENTO DE AVANCE



Ayuntamiento de
San Martín de la Vega

planos de información

Plano **UNIDADES DE PAISAJE**

Fecha **OCTUBRE 2022**

Escala 1:10.000

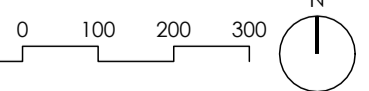

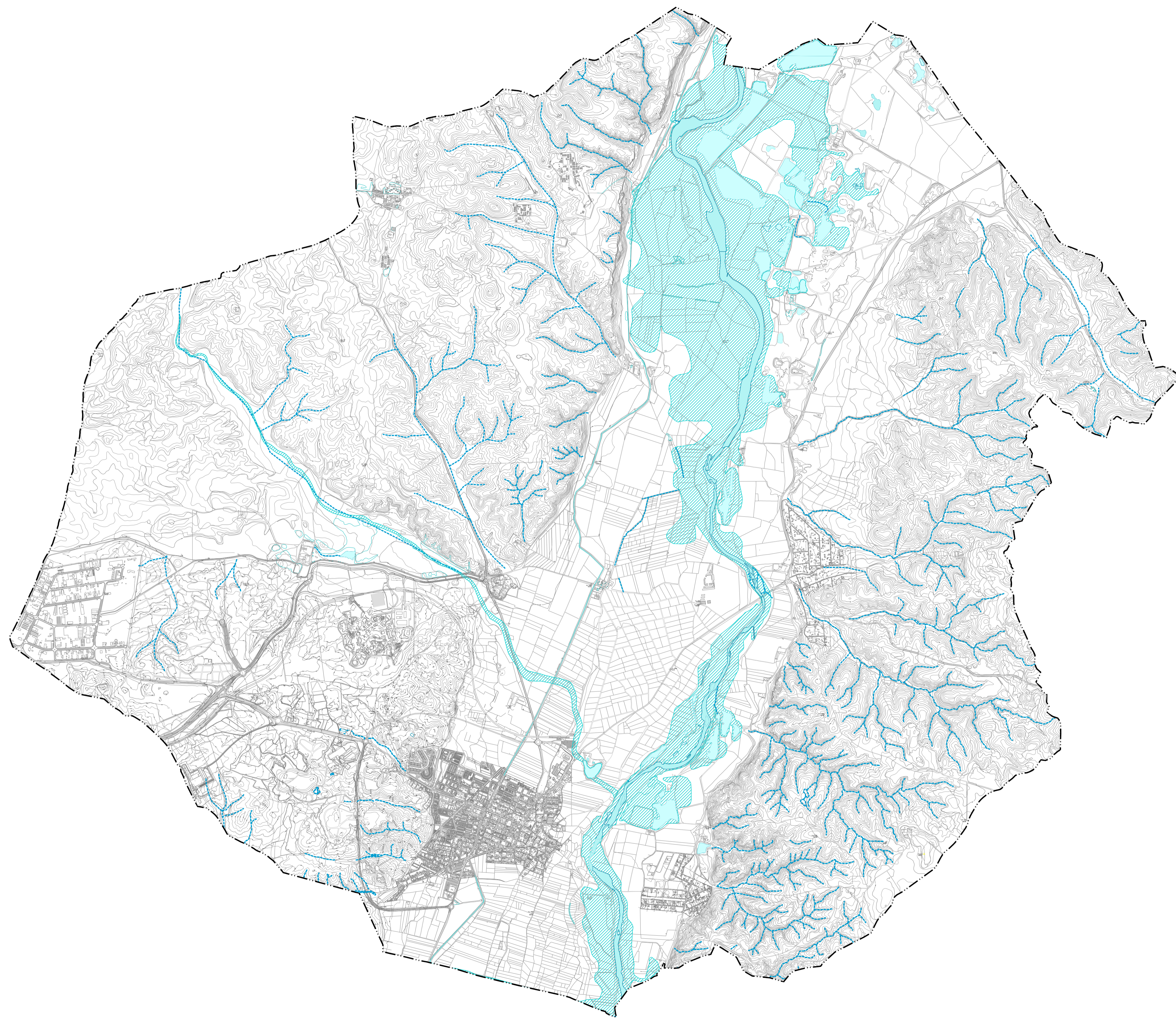

LEYENDA

- Límites administrativos**
- Término municipal
- Hidrografía**
- Curso permanente del río Jarama
 - Lagunas y humedales
 - Arroyo
 - Zona inundable. Delimitación de zonas inundables de la Comunidad de Madrid

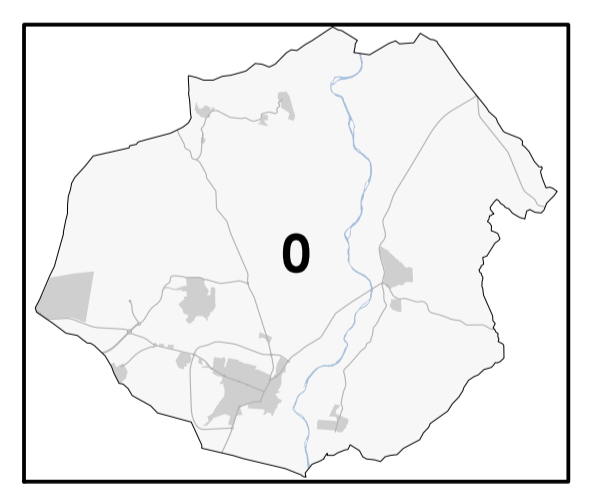

**PLAN GENERAL DE
SAN MARTÍN DE LA VEGA**
DOCUMENTO DE AVANCE



planos de información

Plano RED HIDROGRÁFICA

Fecha OCTUBRE 2022

Escala 1:25.000

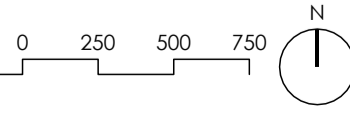

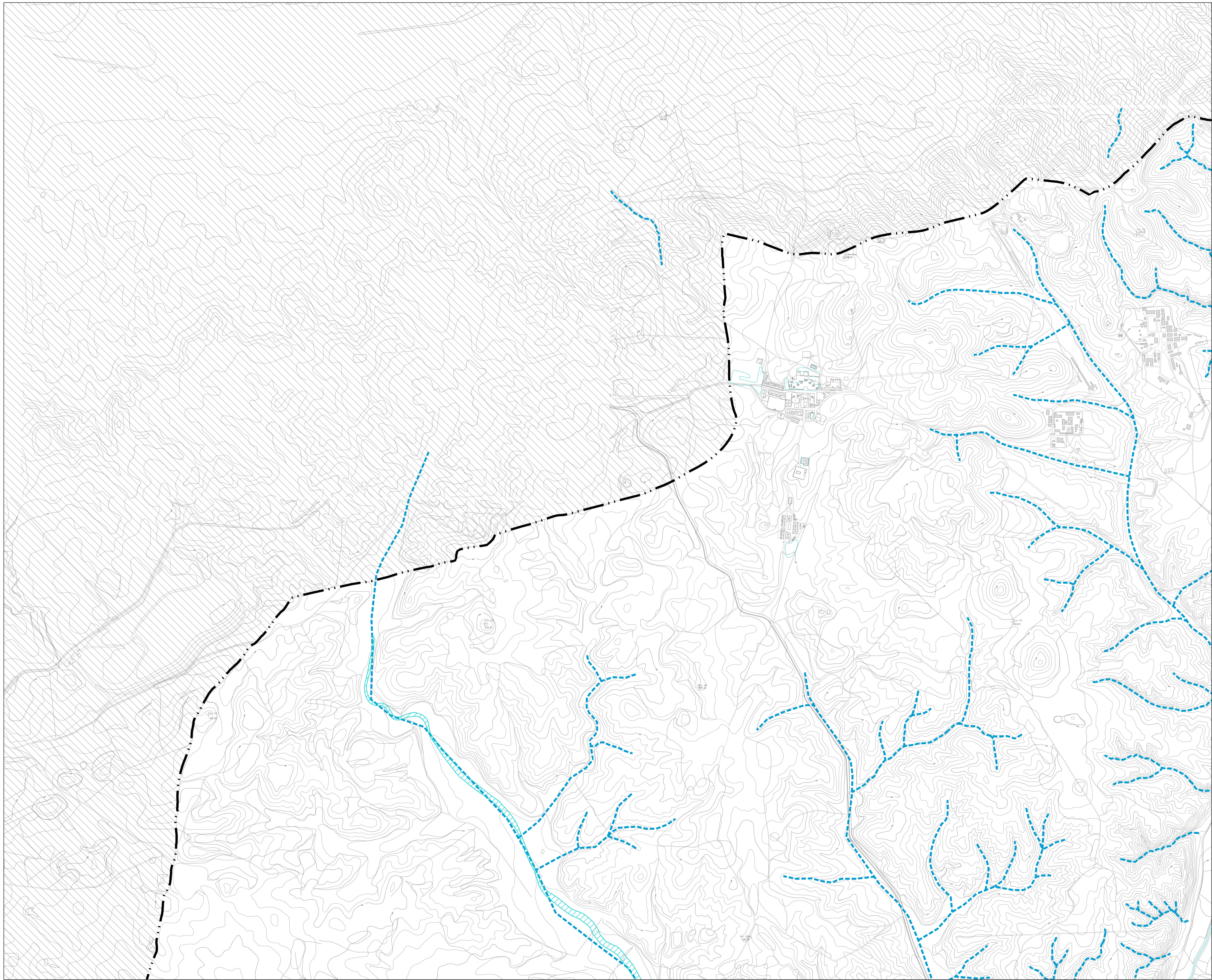

LEYENDA

- Límites administrativos**
- Término municipal
- Hidrografía**
- Curso permanente del río Jarama
 - Lagunas y humedales
 - Arroyo
 - Zona inundable. Delimitación de zonas inundables de la Comunidad de Madrid



PLAN GENERAL DE SAN MARTÍN DE LA VEGA
DOCUMENTO DE AVANCE



Ayuntamiento de San Martín de la Vega

planos de información

Plano RED HIDROGRÁFICA

Fecha OCTUBRE 2022

Escala 1:10.000

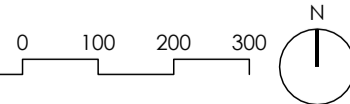

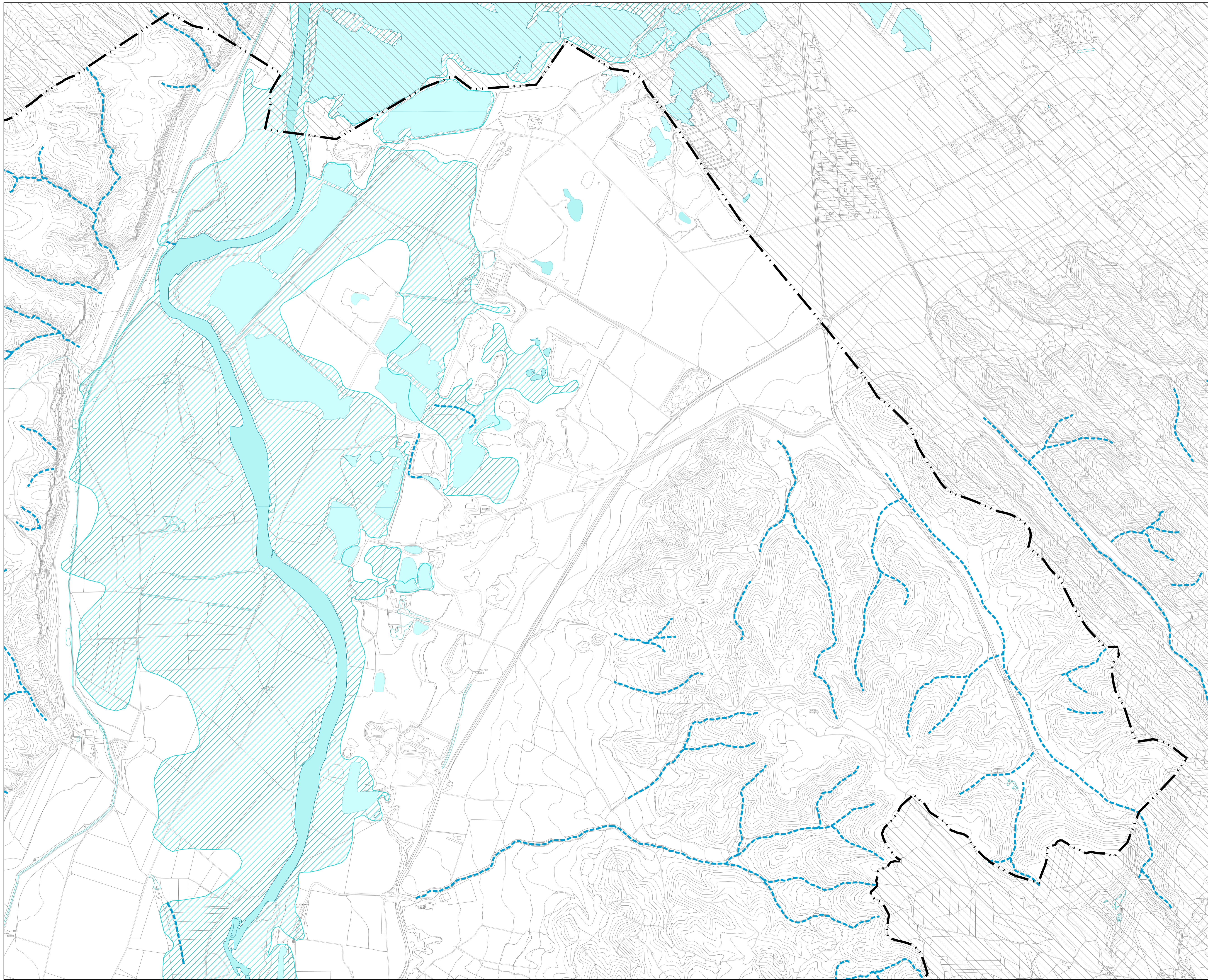

LEYENDA

- Límites administrativos**
- Término municipal
- Hidrografía**
- Curso permanente del río Jarama
 - Lagunas y humedales
 - Arroyo
 - Zona inundable. Delimitación de zonas inundables de la Comunidad de Madrid

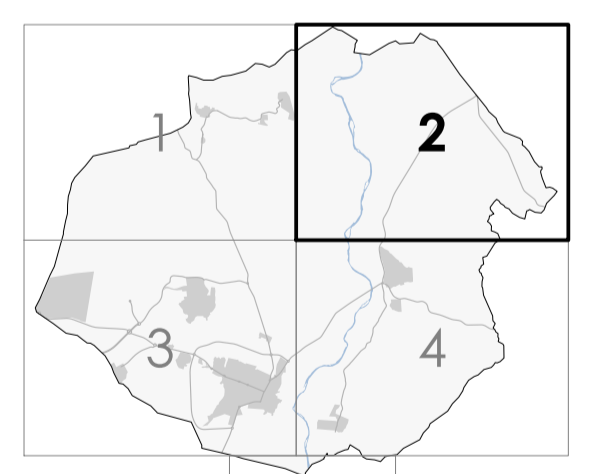

PLAN GENERAL DE SAN MARTÍN DE LA VEGA
DOCUMENTO DE AVANCE



Ayuntamiento de San Martín de la Vega

planos de información

Plano RED HIDROGRÁFICA

Fecha OCTUBRE 2022

Escala 1:10.000

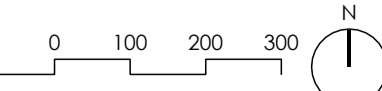

i.A07.2

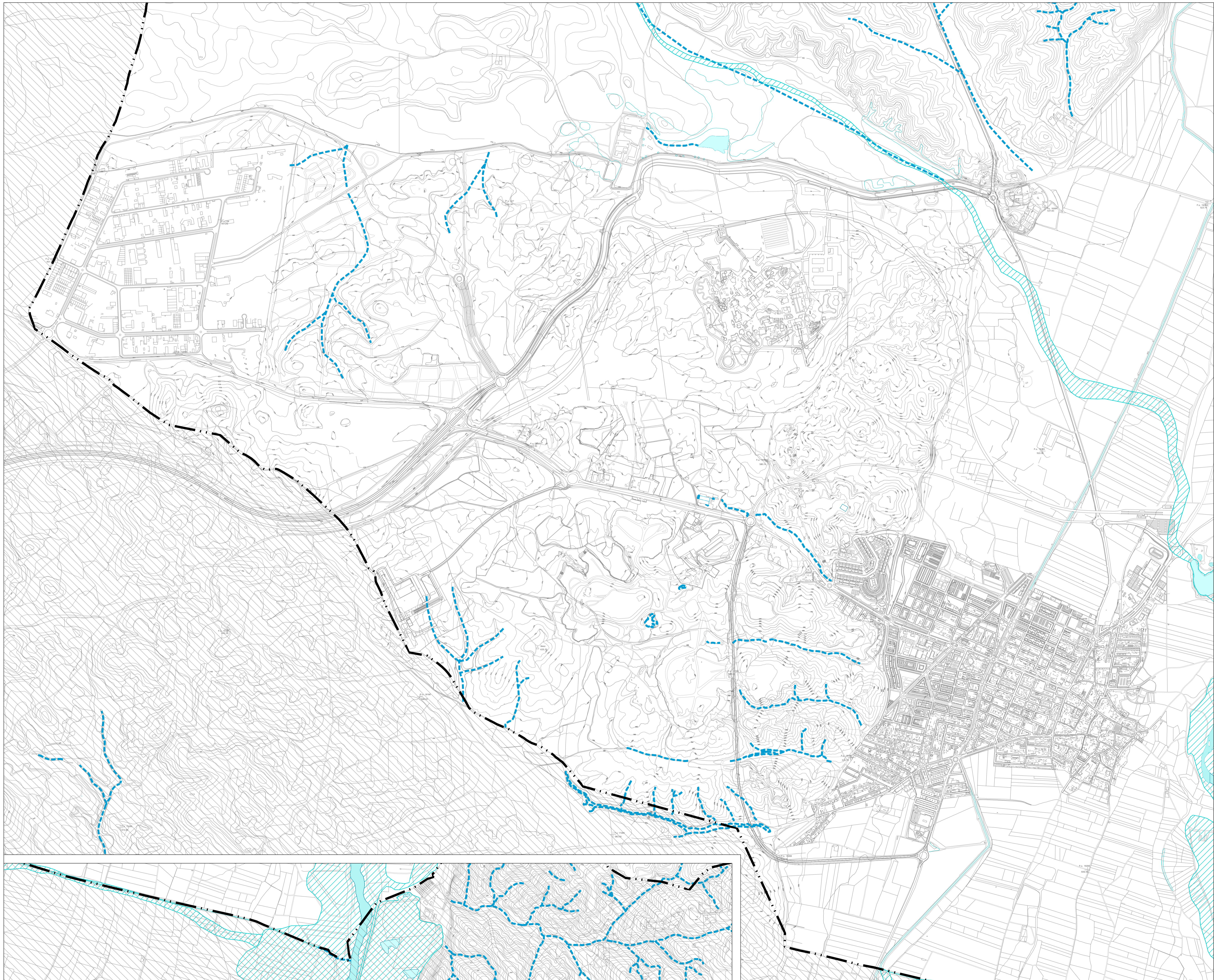

LEYENDA

- Límites administrativos**
- Término municipal
- Hidrografía**
- Curso permanente del río Jarama
 - Lagunas y humedales
 - Arroyo
 - Zona inundable. Delimitación de zonas inundables de la Comunidad de Madrid



PLAN GENERAL DE SAN MARTÍN DE LA VEGA
DOCUMENTO DE AVANCE



Ayuntamiento de San Martín de la Vega

planos de información

Plano RED HIDROGRÁFICA

Fecha OCTUBRE 2022

Escala 1:10.000

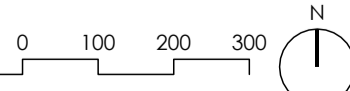

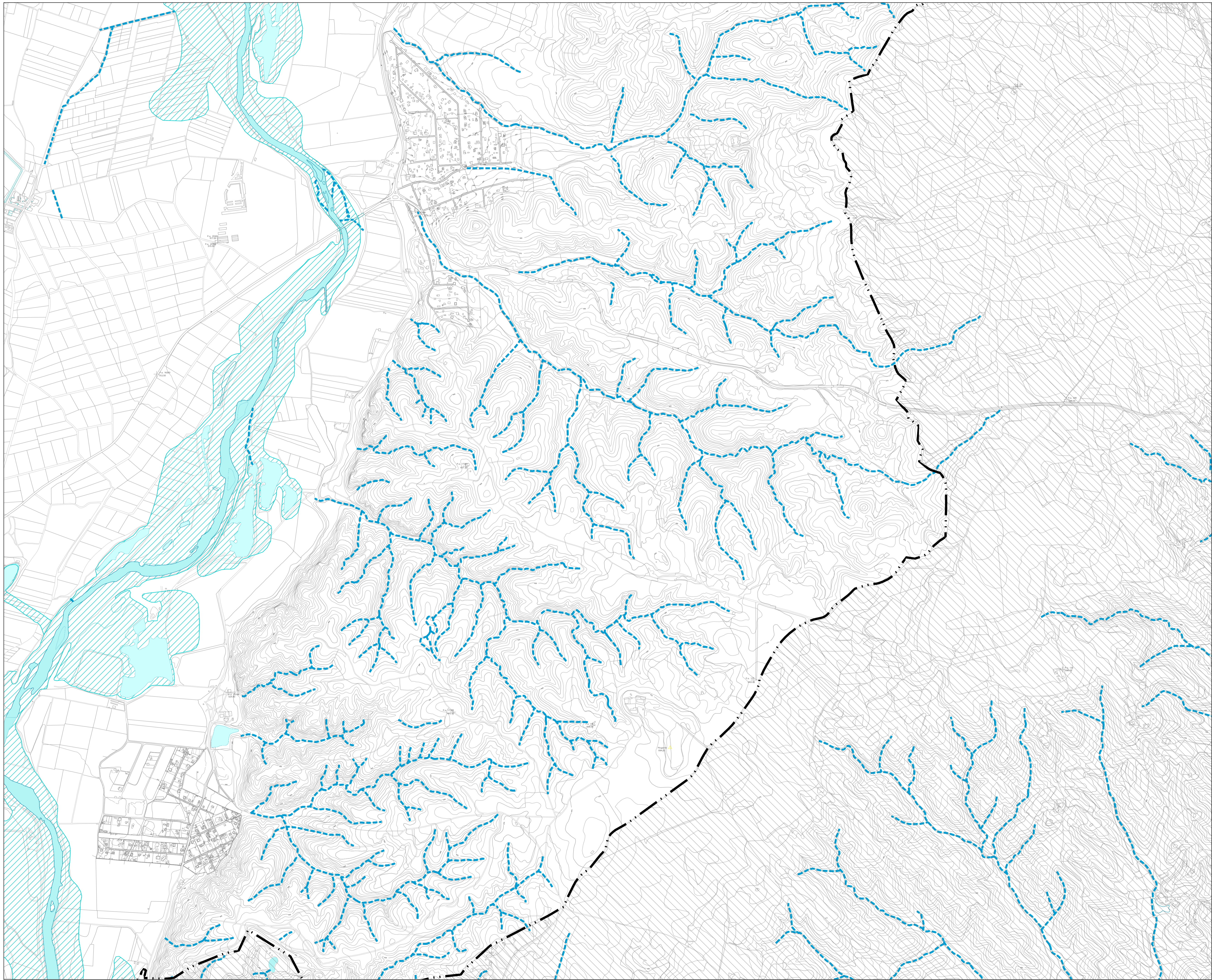

LEYENDA

- Límites administrativos**
- Término municipal
- Hidrografía**
- Curso permanente del río Jarama
 - Lagunas y humedales
 - Arroyo
 - Zona inundable. Delimitación de zonas inundables de la Comunidad de Madrid

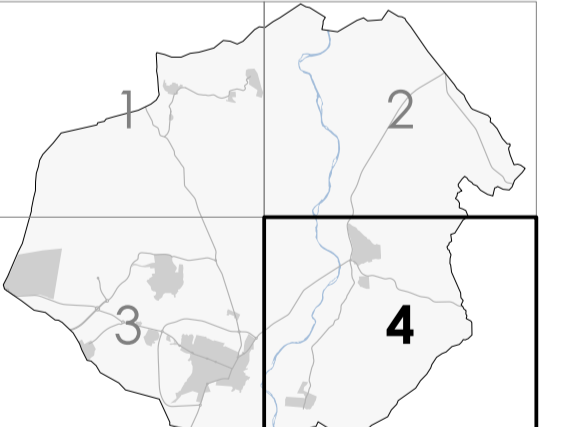

PLAN GENERAL DE SAN MARTÍN DE LA VEGA
DOCUMENTO DE AVANCE



Ayuntamiento de San Martín de la Vega

planos de información

Plano RED HIDROGRÁFICA

Fecha OCTUBRE 2022

Escala 1:10.000

